

KODAK Gray Scale

A 1 2 3 4 5 6 8 M 9 10

KODAK

Black

3/Color

White

Magenta

Red

Yellow

Green

Cyan

Blue

KODAK Color Control Patches

©Eastman Kodak Company, 1997

Centimetres

式内神社考證 何鹿郡之部

石

冊次	冊數	番號	類別	架號
壹	壹	壹	式	壹
參	七	壹	武	壹

十貳

379

何鹿郡
圖書印



表紙 10 L09001



以上
 鳩萬神社
 高藏神社
 伊也神社
 佐隨神社
 阿湏々伎神社
 湏波伎部神社
 何鹿郡十二座
 目錄

阿比地神社
 御手槻神社
 河羊奈備神社
 赤國神社
 佐湏我神社
 福太神社



何鹿郡式内十二座

須波伎部神社考證其社上申書及繪圖ヲ後ニ附

京都府文庫

須波伎部神社

須波伎部ハ假字也○祭神不詳社説云大日○同郡茅八

區物部村ニ鎮座

按ルニ當社會テ宮寺アリ寺僧之ヲ奉祀セリ土人云

宮寺度々廢絶シテ旧記皆紛失スト雖然今當社鎮座

ノ地ヲ須波伎山ト称ト云ヒ又三代實録物部常掃神

トアルヲ以テ今當社物部村ニ鎮座スルヲ考フレハ

固ヨリ疑フ所ナキナリ

京都府

神位

三代實録貞觀十一年十二月八日辛卯授丹波國正六位

上物部常掃神從五位下按ルニ比保古此神位ヲ嶋物部

神社トスルハ誤リナルベシ

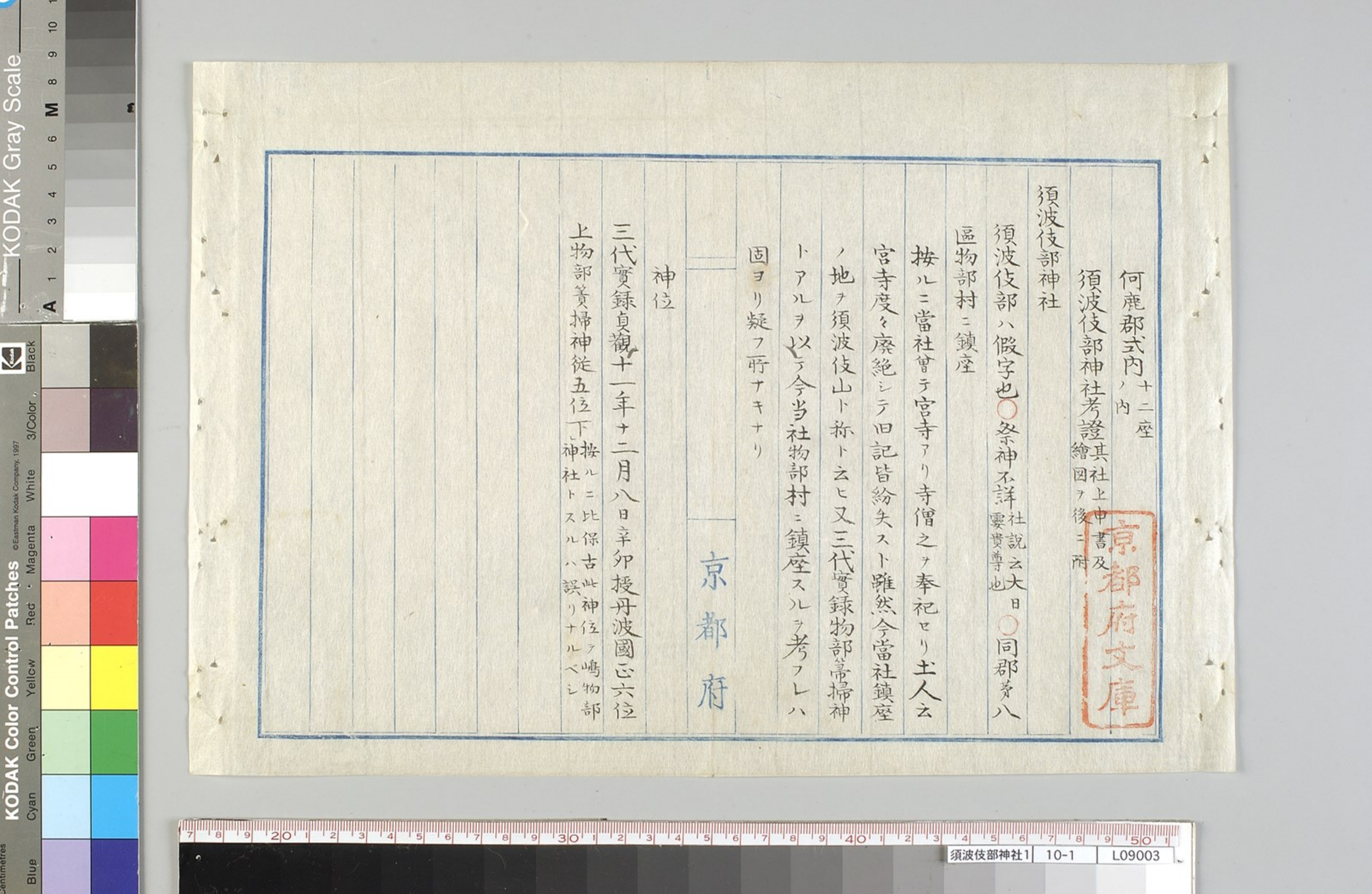

式内神社取調書上

京都府下丹波國何鹿郡茨区物部村

鎮座 須波岐山

須波伎部神社

祭神 大日靈貴

由緒

往昔神官之有之於此廢絶相成其後同村天台宗天慈院當社別當
羅其其是亦廢絶中興禪宗神宮寺者御一新近社務任長

勸請

延曆八年己巳九月十九日

例祭日

十月十七日 旧九月十九日

中興旧九月六日
祭禮任長

何鹿郡

社殿建坪

拾貳坪

境内及別

吉所四五步

舊社領

無

氏子戸數

百四拾二戸

自京都府距離 二拾二里半

前条之通取細歩屋又相連各段社在以上

明治六年
八月

何鹿郡茨区

物部村



須波伎部神社3 10-1 L09005

須波伎部神社御官

由良弥三郎

戸長

鹽身清左衛門

日

平和善兵衛

區長

申良方左衛門

京都府權知事梅村正直殿

何鹿郡

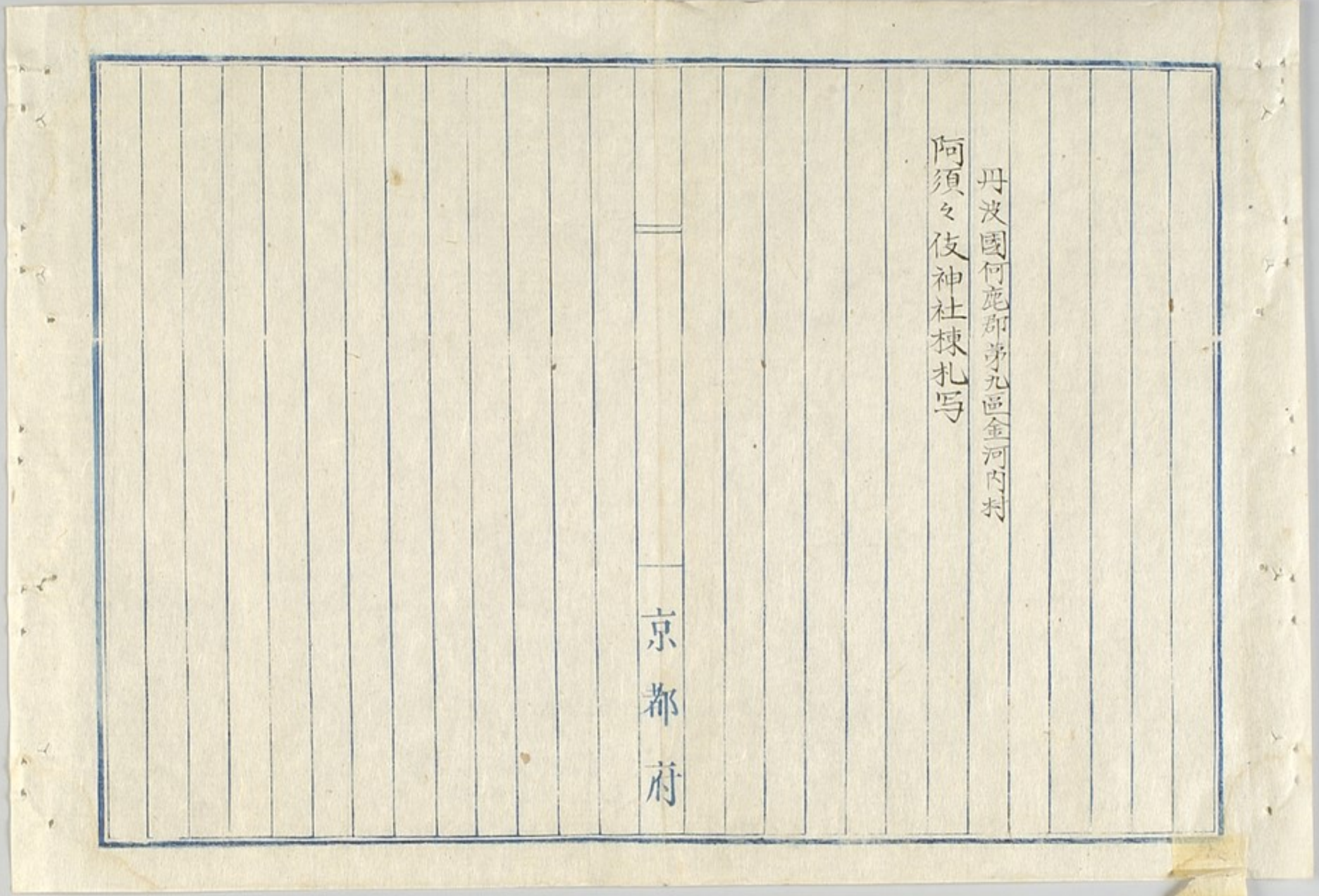

京都府

丹波國何鹿郡第九區金河内村
阿須之伎神社棟札写

阿須之伎神社棟札写
須波伎部神社

須波伎部神社4 10-1 L09006

夫丹波國何鹿郡吾崔庄吾崔邑吾崔宮字名金河内天黃原
 掘代須名井天少宮御鎮坐天三皇金宮明稻大神武天
 皇御宇六年十一月朔日奉 勅奉攝寶殿給言天地開
 闢之初神寶日出之取金氣貴尊與豫給絲契永治天下言
 壽肆或為日為星永懸而不落或為神為星帝以無窮光峯
 明杉照徹於六合之内以降高天原 仁 留坐之皇親神呂岐
 神呂美命 於 以 天 八百萬神連 仁 天之安川上 仁 天 高皇靈
 尊 勅 志 天 給天地開闢之取天狹霧中 仁 生化神日月星坐
 其渥中一神九號天御祖天讓日天狹霧國禪月國狹霧尊
 又御名号國常立尊又号大元尊日月星一神一體 仁 坐御
 名号金氣貴尊國狹掘尊豐斟淳尊三坐号豐受皇水元大
 神次渥土煮尊沙土煮尊祭神二坐号吾崔坐鶴鴿神社口
 傳大戸之道尊大苔之邊尊面足尊惶振尊祭神四坐號土

京都府

金口傳御統皇大神宮御寶殿一坐

高皇產靈大神

左坐

天三皇金宮明稻大神

本社三坐

神皇產靈大神

右坐

伊奘諾尊

御形鏡坐

亦云御形天魂 之勅二坐又

祭神金氣貴尊御形玉坐口傳

伊奘冉尊

御形鏡坐

國常立尊ヨリ至 天 伊奘諾尊伊奘冉尊神代七代大神
 皆降坐此吾崔庄之天黃金原掘代宮伊佐兒之中 仁 取金
 化坐神體明稻坐天津影 乃 宝玉鏡劍鎮坐給天地開闢之
 降錘萬物已備而莫照於混沌之元因茲萬物之於混沌之

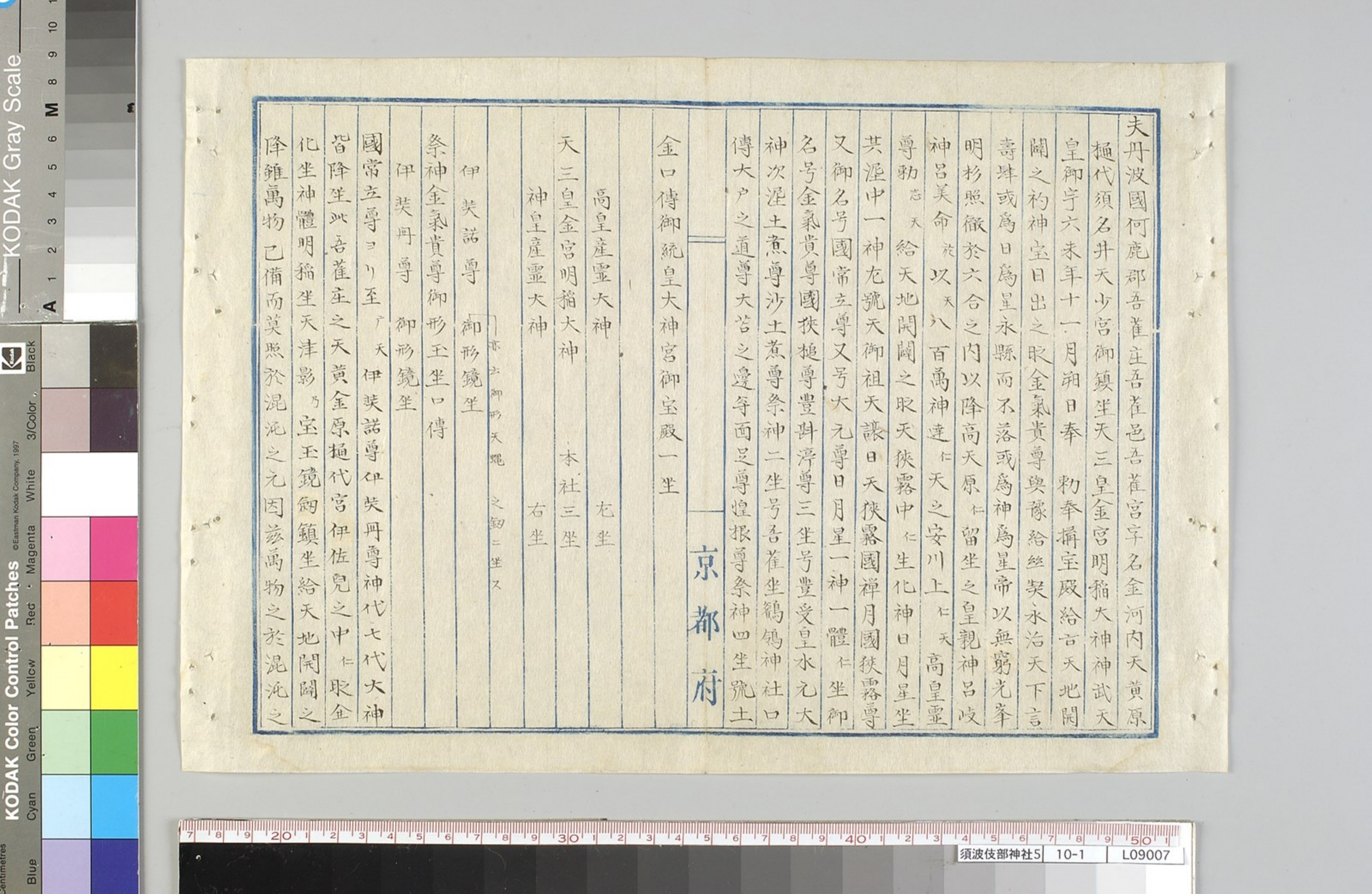

京都府

元萬物之化若存而已下々来々自不尊于時國常立尊所
化神汎形於天津影以天量昇直經津室鏡三面鑄表是自
然之靈物天地感當此取神明之道明而天文地理以自存
者也故鏡作神名天鏡尊

享錄元戊子歲十二月廿八日棟扎改書

哀 棟扎 丹波國何鹿郡吾雀庄吾雀邑吾雀宮 壹

亦天保十二辛丑歲三月八日 改書

尊其縁也即起樹天津神籬於天真名井之秘藏天黃原極代
天少宮云々

天三皇水亦天明玉忍石水亦名天忍穗水亦御手洗云云
豐受皇水元大神御鎮坐石也丹波道主貴尊子始奉大
物忌御飯炊滿供進之御炊大物忌清水是也素盞鳴尊御
玉道主貴神社定阿牟奈備社之河奈備神社比齋宮水
元社國造神社于取此天真名井乃水歲每仁正月元日与
利三々日之間寅上刻与利卯刻于天水三皇仁光天云云
金水日坐白水月坐清水星坐天下照給國生化坐神體正
月三日仁明稻坐天御中主尊荒魂是也歳々正月元日与
利三々日之間當金宮上仁星化坐云云号蓑荷五穀萬物
天御祖大元尊是也上所謂天須名井与田三町同利号神

京都府

宝殿上於早稻与須中田於中稻与須下田於晚稻与須此
田中仁星化坐蓑荷十二本也八目苜荷也亦八ッ根口傳
四方仁禪給取苜荷上八時刻從卯上刻已下刻迄上リ揃
七給天年中五穀成就晴雨風旱損之事并知セ給午刻仁
色并文天未上刻仁一町仁天一本ッ、燒鑱之版録并以
奉刈上天奉齋天少宮云云

神代仁伊弉諾尊日神月素神萬物於生坐宝玉鏡劍種德
是也云云
天照皇大神月弓尊素盞鳴尊一虎御鎮坐天照玉真名井神
社亦云素盞鳴尊天照皇大神古劍玉誓給云月者坐御鏡
也日光月光素光傳天照大神与五百箭之鞞臂著狻威之
高鞞振起弓彌急握劍柄云云天照大神奈取素盞鳴尊十
握劍濯天真名井所生神号思姬命亦湍津姬命亦号市杵

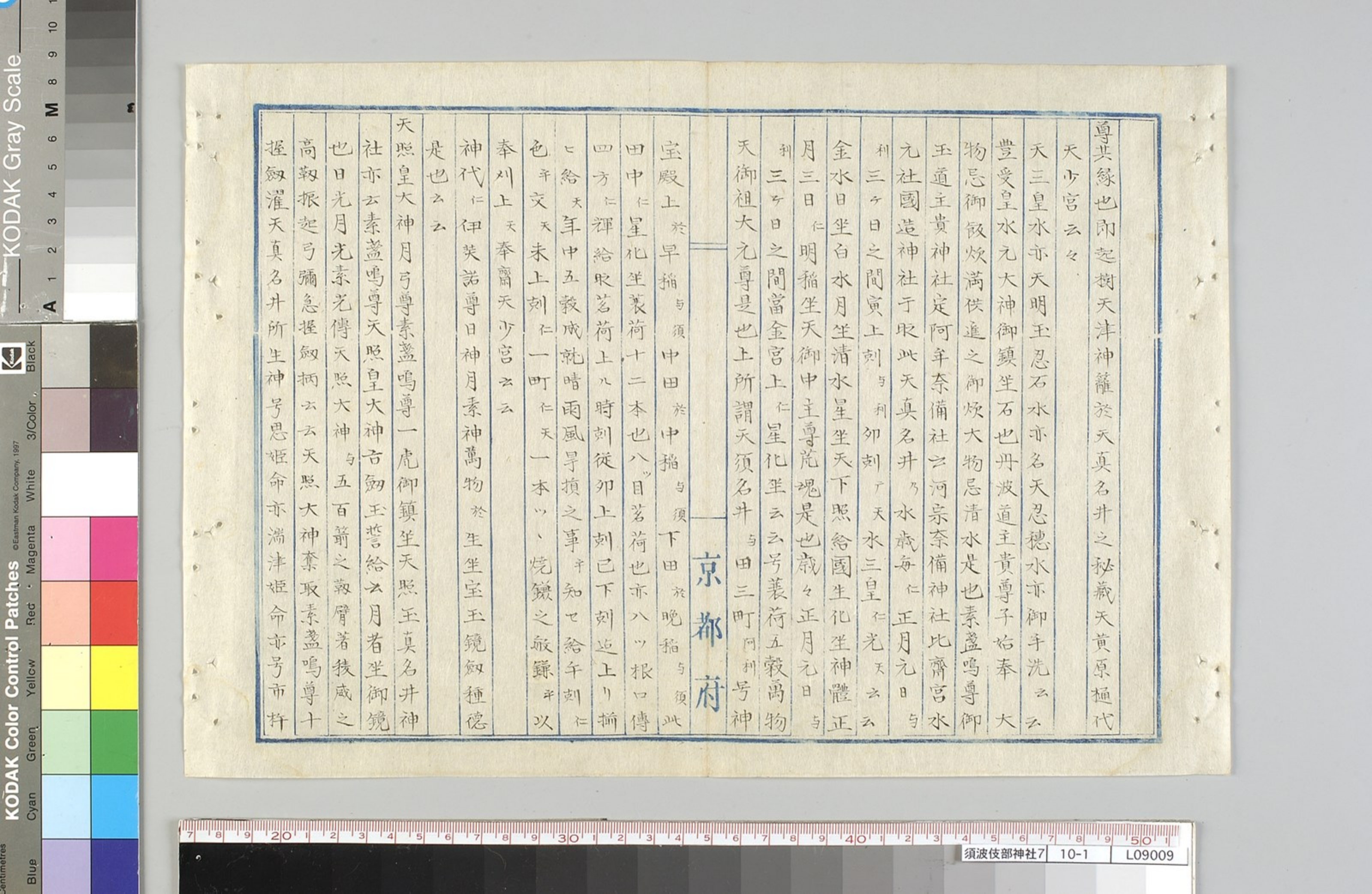
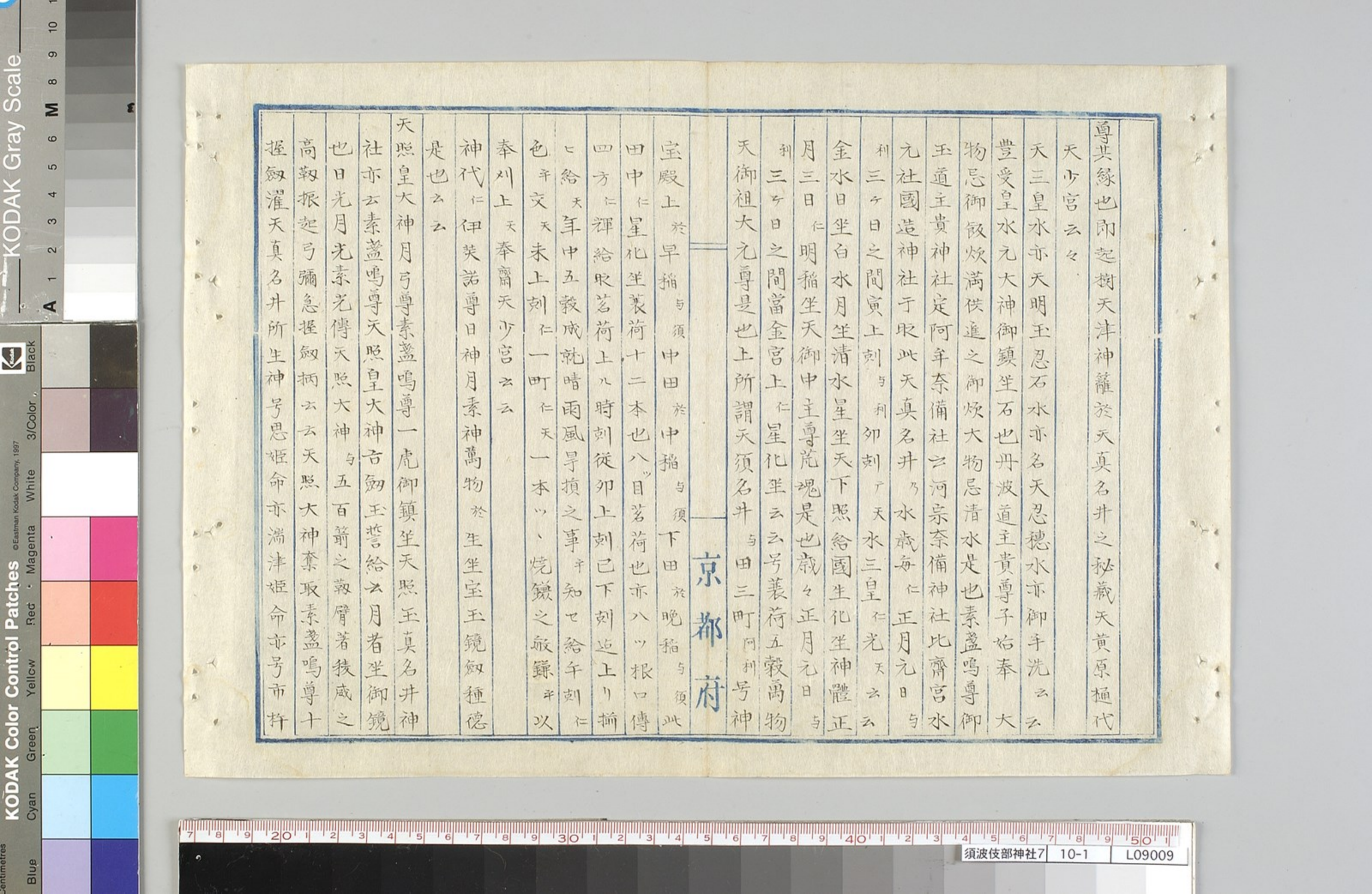

姫命九三女神号道主貴大神亦素盞鳴尊乞取天照大神
八坂瓊統濯天真名井所生神号正哉吾勝々天忍聰珥尊
亦号天聰日命又号天津彦根命又活津彦根命亦椽樟日
命九五男神号天稚子大神于天照大神勅曰五男神悉
吾兒取子養亦勅曰其十握劍者是素盞鳴尊物之此三女
神者悉是爾兒便授之素盞鳴尊云云號天照大神素盞鳴
尊三女神於此齋宮水元王源相國給又号阿牟奈備神社
御劍坐口傳又上取謂五男神号天稚子五男社御形玉坐
云云天照大神坐御川乃上丑寅峯仁天照大日靈貴尊御
鎮坐御形鏡坐云素盞鳴尊号伊都岐大神御鎮坐御形劍
坐溼傳速閑津姫豐玉彦命底筒神号八尋坐甕社神代云
伊弉諾尊八尋傳甕御傳九月十五日日向小戸海ヨリ甕
魚今御使縁也九月廿三日御送奈天皇九代稚日本根彦

京都府

大日々尊第四柱乃皇彦坐水元王子尊於以上仁云三女
神作之子ト之給丹波道主貴命天下大將軍其縁也道主
王子吾崔彦命大物忌始是也

裏書 一三同

貳

天津兒屋振神

尤坐吾在坐鶴鶴神社

御鎮坐石坐

天照皇大神

御鎮坐 湍土貴尊

天太玉神

右坐 祭神 沙土貴尊

御鎮坐 東鳥坐

經津主神

御形弓坐 口傳

祭神天照大日靈貴尊

御形坐鏡 天御統皇大神

御坐御鎮坐

武甕凡槌命

御形坐坐 大戸之道尊

高皇產靈大神

尤坐 祭神大古之邊尊

御重鏡坐

天三皇金宮明指大神

御鎮坐 面足尊

神皇彥靈大神

右坐 惶振尊

伊弉諾尊

御形鏡坐 土金傳

祭神金氣貴尊

御形玉坐 天若戸皇大神

御鎮坐若戸山

伊弉冉尊

御形鏡坐 道主貴大神

御形天鹿兒弓坐

豐受皇水元大神明玉水元

御鎮坐 祭神天照皇大神

神體鏡坐

京都府

祭神國常立尊

御形鏡坐

掖田彦大神

御形天羽々失坐

國狹地尊
豐斟津尊
月弓尊

御形鏡坐
御形鏡坐
御形鏡坐

豐玉坐尊

御形弦坐

河年奈備命水海鎮坐

丹波國造祖神

天一位大川神社

三坐御鎮坐

御食津神

神體指玉坐

道主貴尊

田心臣命 已上
丹津臣命 貴云
市杵鳥姬命

祭神月弓尊

神體水玉坐

大山祇神

神體石玉坐

素盞鳴尊

房坐元尊

祭神天照皇大神

御形玉鏡坐

阿須之夜神社

御鎮坐

大日日尊

丹波道主貴尊

大物主命

金九皇子尊

祭神素盞鳴尊

神體柳坐

健御方命

和洞元年四月一日相殿水元相國夜祭
真名井水海無用之人不可入

伊都伎大神

御鎮坐



京都府

柏田 龍命

天照玉真名升神 真名升御鎮坐日誓約之社

祭神 素盞鳴尊

御鎮坐

月弓尊

大己貴命

祭神 天照大神

神體 養苜坐

素盞鳴尊

天稚子五男神社御鎮坐御形玉坐

別宮七社

天穗日命

國幣立尊 國狹抱尊 豐斟淨尊

汚津彥根命

湍土煮尊 沙土煮尊 大戸之道尊

祭神正哉吾勝々天忍穗耳尊

大若邊尊 面足尊 惶報尊

天津彥根命

伊奘諾尊 伊奘冉尊 天照皇大神

熊野忍踏神

正哉吾勝々尊 天津彥火杵尊 治天下

八尋坐甕神社

御鎮坐

四十一万八千五百四十二歳

豐玉彥大神

彥火之出見尊 治天下 三万七千八百九十二歳

祭神速閑津姬命

鷓鴣尊 菅不合尊 治天下 全三万六千四十二歳

九柱大神

吾崔坐日本神社

御鎮坐

神日本尊

京都府

祭神天津彥穗尊

玉依姬命

稚足彥尊

人皇四十三代元明天皇御宇丹波司於定天道相王別是

与利國司始也于和洞六丑年四月一日割丹波國置

丹後國 文德天皇御宇天津兒屋根命二十一代神孫大

政大臣從一位藤原朝臣良房 文德天皇之太子無於力

十二身給天御勅仁天天祈給于時神德御坐須皇太子進生

給御名号清和天皇

裏書同 三

高皇產靈大神

神皇產靈大神

玉皇產靈大神

阿過突智尊

生皇產靈大神

句句通馳尊

天上皇大神宮

御鎮坐

五行坐御神

御鎮坐

足皇產靈大神

植山二柱命

御食津大神

金山彦二柱命

大宮姫大神

岡象女神

車代主大神

懿德天皇

往吉神社

御鎮坐

安寧天皇

猿田彦大神

社

綏靖天皇

稻荷大明神

社

神武天皇

八幡大神宮

社

九帝神社

御鎮坐

天皇坐大神

社

孝昭天皇

已往之九帝若天下諸事曆年六百三十四歲

愛宕神社

社

孝安天皇

大神祇社

神體托坐

京都府

孝靈天皇

末社六十八社

社

孝元天皇

天滿宮

社

開化天皇

敬皇帝大明神

御鎮坐

道風大明神

野槌大神

裏書同

四

一天泰平社頭繁榮

天地開初判始

日月星一身一體坐

天照皇大神宮

大海中仁化坐大神

八尋殿御立津

天三皇金宮明稻大神宮

大元金氣貴尊

天御柱國御柱御立津

豐受皇永元大神宮

伊弉諾尊 伊弉丹尊

日本最所明稻室殿

帝堅磐堅守幸賜陪

伊弉化生ヤ丹化生ヤ

日火月水素金

天降秘書

得一不二 專一非一 明閑諸神等 從本无像處

一而无形 虛而有靈 元實非无實 皆從因業生

是則奉名 大空一虛 今奉崇一靈 廣大福聚海

大元金氣貴尊 甲復 是天地真神 天下人民守

右御鎮坐之傳

神武天皇御宇六未年始天 神之九木仁天 攝宮造給取大和

國高市郡建都攝原給天 神武天皇八辛酉 年五月一日即

室之玉鏡劔納天 一天泰平蒼生五穀成就守幸玉 天皇

九代開化天皇御宇迄仁 六百三十年降也 奉遷宮天三

皇金宮明稻大神 天皇三十三代崇峻天皇御宇二酉年

秋九月一日奉勅請齋宮親王大物忌定 奉遷宮天三皇

金宮明稻大神

桓武天皇御宇奉勅 左大臣正二位藤原朝臣緒嗣公

京都府

右大臣從二位兼行皇太子侍中衛大將藤原朝臣繼繩公

奉遷宮金宮三所皇大神宮 別宮末社 菅野朝臣真道

延曆十三甲戌 年三月廿日丹波國司吾菰宮大物忌正四位下中務大輔源豐永

天丹波國何鹿郡吾菰庄吾菰邑吾菰宮 天黃金原之槌

代真名井天少宮 御鎮坐

天三皇金宮明稻大神者天御社也 人皇五十五代文德

天皇御宇天津兒屋根命廿一代勅願所 金宮三所皇大

神宮 神祖鎌連大弐大政大臣從一位藤原朝臣良房公

奉 勅并

嘉祥六年六月 國造水元王朝臣源豐定

夫丹波國何鹿郡吾菰庄吾菰邑吾菰宮 天黃金原槌代

真名井天少宮 御鎮坐

勅願所奉遷宮 天三皇金宮明稻大神 天皇五十六代清和天皇御宇

右大臣正三位藤原朝臣基經公

貞觀二年三月 丹波國司正四位下中務大輔水元王源豐定

裏書 棟札丹波國何鹿郡吾菴庄吾菴邑吾菴宮 五

享祿元^丙子年七月廿八日改書 吾菴正五位下兵部權大輔源豐光

天皇百九代後奈良院御勅給奉勅受 左大臣從三位近衛藤原皇太子
謹書

丹波國何鹿郡吾菴庄五菴邑吾菴宮天黃金原極代真名井天之
少宮鎮坐

金宮三所皇大神宮御朱印御定之事當社之御鎮座所系
代八町四方也大葦之御用山句能木之鳥居山夫吾菴村
有字名内久井谷也此山一切金宮之系代用木立山可給
所也同 大葦御領吾菴村有字名金河内内久井也金
宮之御神領越采六十三石六斗余并御越菟山之永々御朱

京都府

印可給者也

右之條々無相違永々系代神領也

御朱印棟札如件

享祿元^丙子年七月廿八日

裏書 丹波國何鹿郡吾菴庄吾菴邑吾菴宮

A 1 2 3 4 5 6 M 8 9

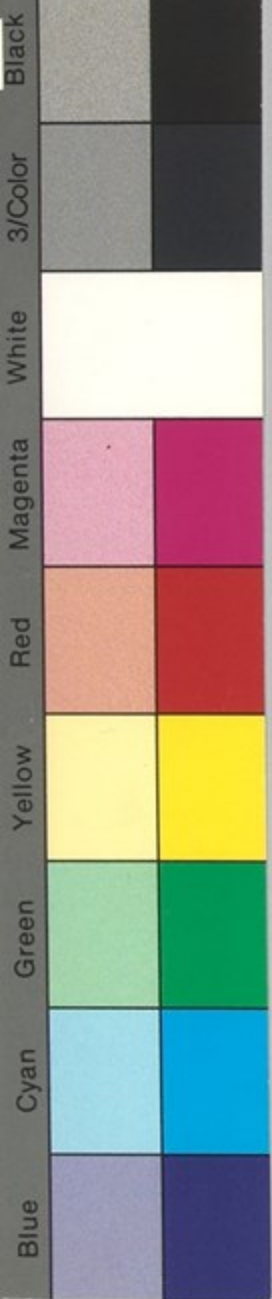

須波伎部神社之圖



須波伎部神社 10-1 C09001



何鹿郡式内 十二座之内

阿比地神社考證 佐須我神社祠掌大志万誠
一即上申書ヲ後ニ附ス

阿比地神社

阿比地ハ假字也○祭神不詳○在所今天田郡十七大區

三小區眞村觀音寺村ノ界ニアリ

按ルニ眞村觀音寺村等古ヘ何鹿郡ニ屬スル丁今尚

著明ナレハ阿比地神社ノ其地ニアルハ固ヨリ疑フ

所ナキナリ然而同村今他ノ管下ナレハ敢テ之ヲ檢

覈セス

京都府



湯乃乃以四進了初市村植松
 我部社初掌大森方備之
 尚又分持之通十出之官之
 管一トハ了松少形身之
 勾也
 一ノ千九
 豐原保
 市平

國部



由國仁麻郡式門神社十二座也阿比地
 神社所社候々由時豐國縣津原也
 当國天日郡十七大區之山區自西自東
 東ハ觀音寺村ハ方腹社ハ右馬村唐土社
 下馬村自村ハ天日大明神也(觀音寺
 村ハ區界向比地古明神也)中ハ最觀
 音寺村也(觀音寺古伽藍建立以爲政
 社也)右觀音堂棟几鐘も下ニ津津也(此
 者ハ別銘文別紙書火事直下ニ後後
 山石下ニ津津村也)山ノ東ハ古也(此
 儀ハ社事也)仁麻郡自ハ社在也 京都府
 下馬内仁麻郡等之區ニ津津村西濱
 山ノ東ハ社在也(此儀ハ社事也)下ニ津津村
 天日麻也(此儀ハ社事也)自村也
 及右郡境也社辨阿比地也(此儀ハ社事也)
 阿比地義也(此儀ハ社事也)

何處郡





年代之詳以詳今般序以出洞符古本
傳可了候以書付世位中子後 以上

之般世位中子書上書角の小二區と書出
合方迄言少之區と書出世位中子後

仙厩郡芳之區上野村
佐須我神社初夢

明治八年八月十八日 大島守誠印

何鹿郡

京都府權知事梅村三直殿

聖國難行 爰曰十七去屋之寺 區天口都
觀音寺 觀音堂 梵法淨流 大之通
口市法寺

一聽鐘聲

當願衆生

脫三界苦

速證菩提

奉再鑄丹波國下高津補陀洛山觀音寺
靈鐘之夏以十方檀那之即成造之者也

天田郡別所行核那名後抄附一文

平時守護御領所九鬼式部少輔隆季
寬文六^丙年夾鐘二十七日 沙門 盛光

正盛
盛祐

施入 盛見九郎兵衛
同施入 念佛講中

大工 平安城堀川住大和太極藤原氏

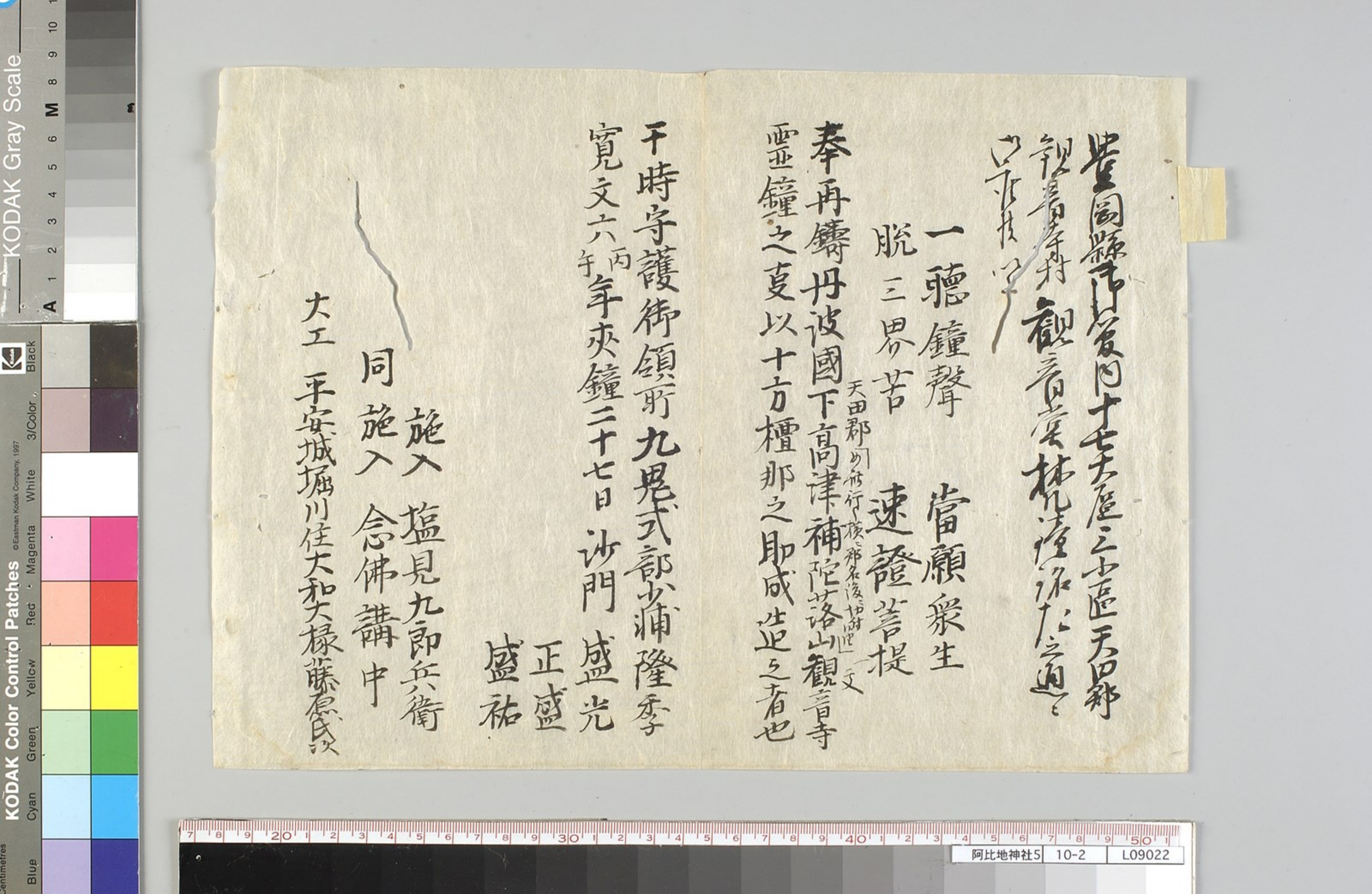

KODAK Gray Scale

A 1 2 3 4 5 6 M 8 9 10



KODAK Color Control Patches ©Eastman Kodak Company, 1997

Centimetres

Blue

Cyan

Green

Yellow

Red

Magenta

White

3/Color

Black



阿比地神社6 10-2 L09023

右印式古年書類皆下三集村
福方氏記着存村方中平江

今般於教部有神及謀算定在成儀身
或同英國史以在少之丹社之書今只不至不祥
分逐一五前其在考證及於其面之亦亦深之至
台同省之速之之信者何原取或同所以地之神社
八十年立不祥自為回國中在神社考其
或取日書記於其少之亦亦不祥且五前之候
以出於之其酒之太言於其而為修史之候一切
其史之亦其候其甲之候也

四山家藏元卷中

明治八年七月廿一日

中原親孝



京都府

甘馬原

表



KODAK Gray Scale

A 1 2 3 4 5 6 M 8 9 10

Black

3/Color

White

Magenta

Red

Yellow

Green

Cyan

Blue

KODAK Color Control Patches

Centimetres



阿比地神社7 10-2 L09024

何鹿郡式内十二座

阿須須伎神社考證其社上申書及繪圖ヲ後ニ附

阿須須伎神社

阿須々伎ハ假字ナリ和名抄御名ニ吾雀アリ○祭神不詳社說天之御中主尊

云ト○同郡第九區金河内村ニ鎮座

按ルニ當社縁起ハ近世社僧ノ著ス所ニシテ素ヨリ

信スルニ豆ラスト雖モ同村則古ヘノ吾雀庄吾雀村

ニシテ當社ヲ吾雀宮トモ稱シタルヲミレハ是阿須

々伎神社ヨリ轉稱シタルヲ知ルヘシ

雜事

京都府

三代實錄元慶三年十一月九日甲子丹波國言上慶雲見

管何鹿郡阿須須伎神社朝野群載云永曆四年六月十日奏龜卜御體御ト云々坐丹波國

須岐神云々社司等依攝神事崇給遣使抖中技可令技清奉仕夏云々

京都府管轄丹波國何鹿郡第九區金河内村

鎮座 金ヶ峯

阿須々伎神社

祭神

天之御中主神

高皇產靈神
神皇產靈神

道主貴命

由緒

舊神宮齋宮左近文政四年十月吉日殿ノ免許ヲ受
三代齋宮隆文又 明治六年八月免職相成修事

神武天皇御宇六十年始天神之九年天 攝宮造結甕大和國高市郡建都禮
原經天神武天皇六 百年五月一日即室之玉鏡 細天一天養平蒼生五穀

成統守幸王 天皇九代開化天皇御宇延仁十六百三十年降也 奉遷宮
天皇金宮明禰大神 天皇三十三代 崇峻天皇御宇二百年秋九月一日奉

勅請齋宮親王文物志定 奉遷宮天三皇金宮明禰大神 桓武天皇御宇
奉初 左臣正位藤原朝臣緒嗣公 右臣從二位兼行皇太子傳中衛大將

何鹿郡

藤原朝臣繼繩公 奉遷宮金宮三所皇大神宮 別宮赤社菅野朝臣
莫道 延曆十三甲戌三月二十一日 丹波國司在在官文物志
正四位下中登大跡源豐兼

天丹波國河鹿郡吾在在吾在在吾在在官 天黃金原之極代真名并天少宮
御鎮坐 天皇金宮明禰大神者天御社也 人皇五十五代文德天皇御

宇天津兒屋根命二十一代 神祖鏡連大野大政大臣從一位藤原朝臣良房公
奉初拜 勅願所天三皇金宮大神宮 嘉祥六年六月

天丹波國河鹿郡吾在在吾在在吾在在官 天黃金原極代真名并天少宮御鎮
坐初發所奉遷宮天三皇金宮明禰大神 天皇五十六代清和天皇御宇石大

臣正三位藤原朝臣基經公 貞觀二年三月
石棟札一百之四ノ畧記ス

勸請 神武天皇六年十月一日
和禰六年四月一日改祭

例祭日 正月三日 四月三日 八月三日

社殿建坪式在在坪



何鹿郡

以上

自京都府廳北極三里三極町

氏子戸數七百七軒

舊社領六極三石六斗 御朱印

境内及別壹町及九畝六步



式内之社取調修慶別紙之通相遠無御座修以上

丹波國何鹿郡第九區金河内村

明治六年八月

阿須伎神社祠官

倉橋大道

前書之通相遠無之依而與印仕修以上

右村戶長

梅原利七



京都府權知事

榎村正直殿

何鹿郡



丹波國何鹿郡第九區金河口村
 阿須々伎神社圖面

師範三月

阿須々伎神社

館大繪圖

丹波國何鹿郡第九區金河口村



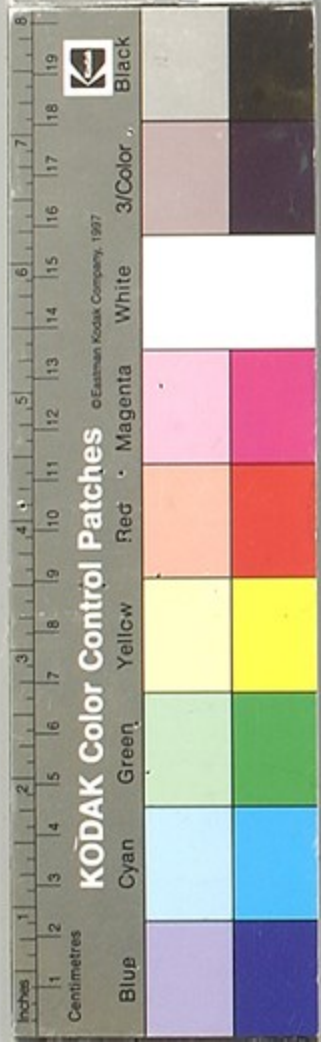

何鹿郡式内十二座
 内
 佐陀神社考證園部支廳見込書及栗村大川社
 澤社上中書并繪圖ホノ後ニ附
 佐陀神社
 佐陀ハ假字ナリ○祭神不詳○在町蓋同郡第五區栗村
 ニ鎮座歟
 按ルニ栗村大川社アリ又澤社アリ兩社佐陀神社ナ
 リト稱シテ交爭論ニ及フト雖又其確然タル明證ナ
 キナリ只大川社ハ其邊字サタノヲト云地アレハ蓋
 據ロアルニ似タリ又澤社ハ横音サタニ通フト雖モ
 外徴トスヘキモノナシ今何カ詳カナラサルナリ

京都府

斯ノ社次キノ御手觀神社ト
 前後セリ



佐陀神社1 10-4 L09030

式内石調之義者社祖官并各戸長亦在是等
其由追て石調書を出りて何所郡莫五区二
村鎮坐修陀神社之義元来由法判然致
此多しを無し者年以同村河神社先年中川
局巡査と云及由法中より治身と云るは二
尚馬下石調一の中出有は違ふは二西社
去の紙之通 二神 夫の中出然も又沢社氏子
中ヨリ中出を大川社祀佐陀佐陀神社下
お留くは義ハ至ク近年ノ丁ニテ其社山ヲサ夕
ノ尾トナれお之義を口集更々之を定む謂
ナキ忘説レリはヨリ大川社氏子ノ者彼是
懐論ヲ生レ乍併有社共確乎タル説據を
無之詰極判然義難致因る一村内ニ於テお招

京都府

之説重起リ戸長并祖官ニ於テ石調印
其由差出之義を中出り糸為社氏子物代
ヨリ糸為子を出たり
以前糸為通各其修年且階舎之説ホモ以
糸為子式社ヲ年と云法天ノ立玉リお招
尚るると石調お大川社氏子中出は之人
古社社之義を古集佐陀社之稱有るは
義をお遠之を以集糸禮ニ其用は古キ撰
おを修陀之号ヲ記之者も其旨中出は之
則及檢査は委佐陀神社大川大照神ト
認ノ之般九年云之信之年号おを有るは得去
黒字色及ヒ神号ノ文何ニカ之在招お考は
得者古傳の隙ニ堅定ニ行へ御糸 三印

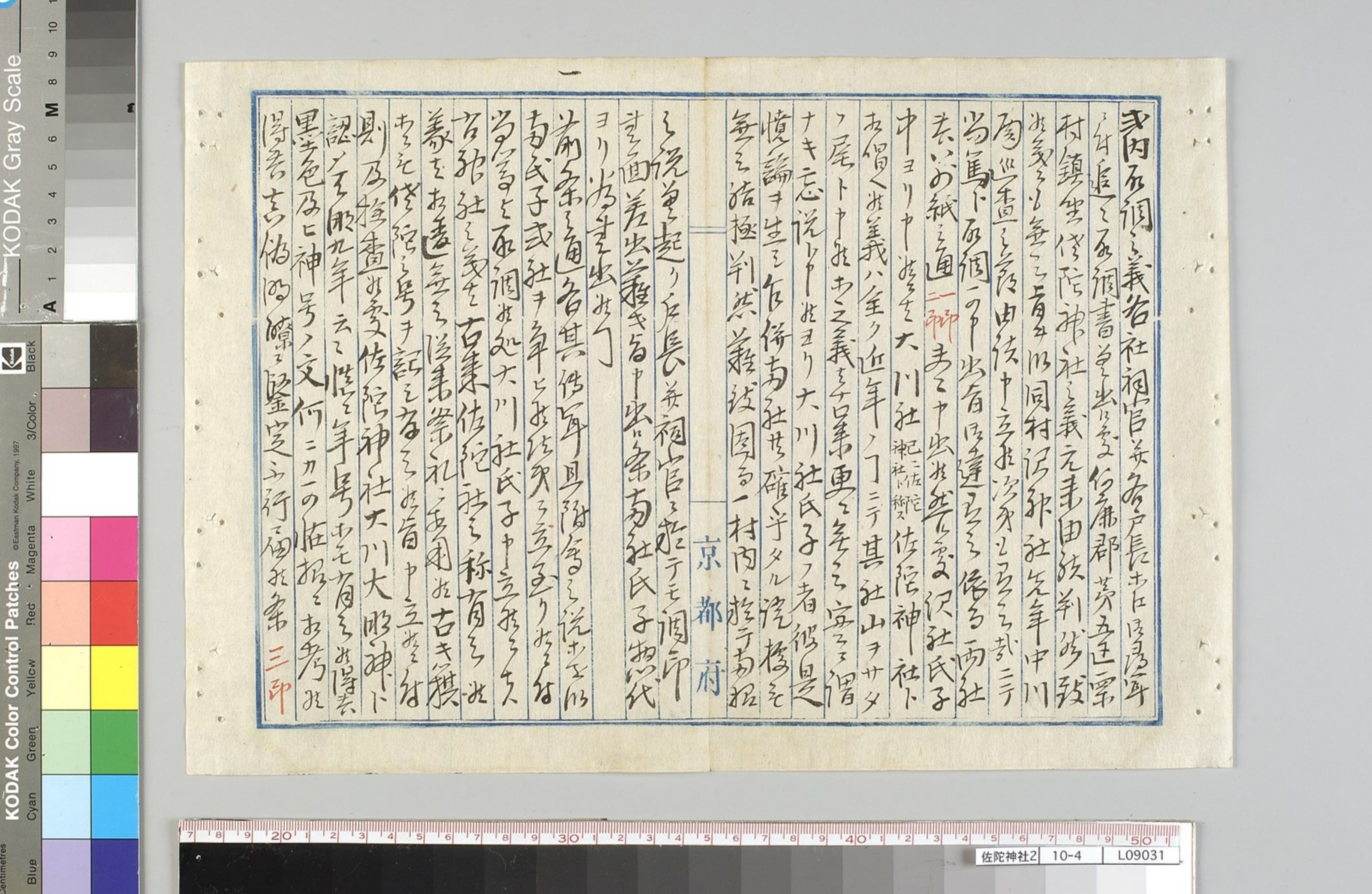

KODAK Gray Scale

A 1 2 3 4 5 6 M 8 9 10

Black

3/Color

White

Magenta

Red

Yellow

Green

Cyan

Blue

之通う宮物お原由廻致お丁
 同村内之移り山田其外サダノ地名云々之存
 字之無之云々之沢社氏子ヨリ中ノ立給之隣村
 佐田村ノ古軍ノ及お之ノ立無宮物カニ尋身
 及及之云々之村ノ百老ノ及之集字及之有之
 公四印之通う之云々之出中お丁
 澤神社之義之村大川氏子ヨリ中ノ立之同
 社之義カ古来大島大外境之内字は村ト云
此山在り
 附屋ノ少祠ヲ僅カ三尺四面ノ社ニ云々之
 社ニ五尺四面ノ社ニ其境内ノ奉社ニ及
 之来澤社ヲ以奉社ニ如ク取扱之甚似
 之謂之矣寓之云々之距之五十年前六天
年
 有社澤島脩治之節ハ社度大球度旨
 京都府
 旧地所 齋部 出之云々之軍廟之五来依之
 大徳社ノ五尺下澤社之三尺下ヲ五合セ立
 用有社以尺ノ社殿ヲ告之立然之義下
 中ノ立之依之其節ヲ始末諸部旧名多江
 可ノ耳之云々之儀度之云々一切之云々之
 字ノ来傳来之領内社出之記下之題之
 神名和情所打之云々之古點柱之云々之録
 十二ノ年所之云々之則其ノ中ノ註載有之
 沢社社之古儀社之持内ノ者リト記之
 有之依之考フルニ元録之價之金多来社之
 有之美刺然之云々之其ノ價之澤社之
 氏子之無之丁ト有見中お丁
 川邊隣村録有古國神社賦録題古社



當社に載せし者より之を以て是とす是を是と不照後
其多又別紙五印才之後之通りす載せし者然も
甚し其以唐之説より信(申)此之程キ丁(ト)き
其得告記録云云云云云云其得告大信社
云云(○)之云ナリ大門を其妻云(○)他の
ヨリ此之始トす且ツ古云々社之例も亦同
ニテ各社連ノテ之所々各各_{旗村}祭_{小嶋}ノ者祭
式ヲ行フ澤山其是亦ハ白祭云々行ニ行
古来神連の亦多々之祭_祭帛一ヲモウヤ
出之曰獲所_石各各由近来ノ古云々之廢之
神種之段テ_ン梓(ト)社立神連の云々如ク
多ク好_テ之云何ト出之也是云云云云
云國大信大川之云々社之の澤社を云々

京都府

未社之云云者ト思ハレザリ

前多々之件(ト)之ヲ以推考此得之云々神
ヲ式外ニ置キ之妻以之祭_祭内ニ記録有
之其管無之恐テ云々大信社コリ或社信
云々当り云々カ作併確乎之の按ヲ考記
之然も大信社一所有之地名字澤村ト
稱ス依テ考ル之ハ依信之真名云々
古文亦通ト其説附多之説ナカラ解リ周
之云々又大川社之的アタリサダク尾之
育リ依之是レヲ是トシ之を水トスルノ名
之書其云々其末云々之書其云々其末云々
其書其云々其末云々其書其云々其末云々
其書其云々其末云々其書其云々其末云々

KODAK Gray Scale

A 1 2 3 4 5 6 M 8 9 10



KODAK Color Control Patches ©Eastman Kodak Company, 1997
Black 3/Color White Red Magenta Yellow Green Cyan Blue



佐陀神社5 10-4 L09034

京都府

母の居る
屋敷
中

三月九日

周部子之助

京都府丹波國何鹿郡赤土區栗村

鎮座 佐陀鹿山

佐陀神社

祭神 大山祖神 大川大明神 ト 號ス

由緒 弘治年中 出火 齋記 悉皆 燒之 不分明

ト 上トモ 古來ヨリ 佐陀ノ 神社 唱来リ及

尤 舊藩ヨリ 佐陀神社 祀定 及 爲 更 無之

年曆 不知 往古ヨリ 唱来リ 祭禮 之 儀 猶 等モ

何鹿郡

從前 佐陀神社 大川大明神 ト 書載 有之

齋傳 來木 神像 及 之 先年 中川 橋 舩 居

以 廻村 之 差入 以 爲 覽 及 是 古來ヨリ 傳聞

之一 首 氏子モ 年々 冬 祭 之 儀 唱来リ 神 持スル

モノヨリ 有之 候 歟 曰 大川ノ 祀カヒト 名ツケ アカムルハ 佐陀ノ ヤヒトヤニツクノ 神

尤 當郡 中 此外 佐陀ノ 神社 申ス 所一ヶ

所 之 無 也 及 神 官 家 系 中 絶 永 祿 二 未 年

伊勢 神 宮 中 川 家ヨリ 相 續シ 揚 格 之 守ト

申ノ高保元丙申年福林姓改當時澤神社

初掌佐陀神社舊神名中川左右至七代

明治三庚午年三月福林姓改中川姓復又

終處明治六年六月中川左右澤神社初掌

持命同日又因匠籠打高感神社初掌青木

守衛則佐陀神社初掌兼務持命仕候ナリ

勸請

天長元己年九月九日延喜元年始テ御改テ

因五年佐陀神社社作分左ノ申傳

何鹿郡

并私記モ有之候

例祭日 九月九日

社殿建坪貳拾坪。七重

境内及別荘及三四七步五重

村中持地

為社領 糸印男印奇附等兼之

氏子戸數

為氏子戸數三百十戸
為 七拾五戸

自府廳距離 貳拾壹里三丁

以上

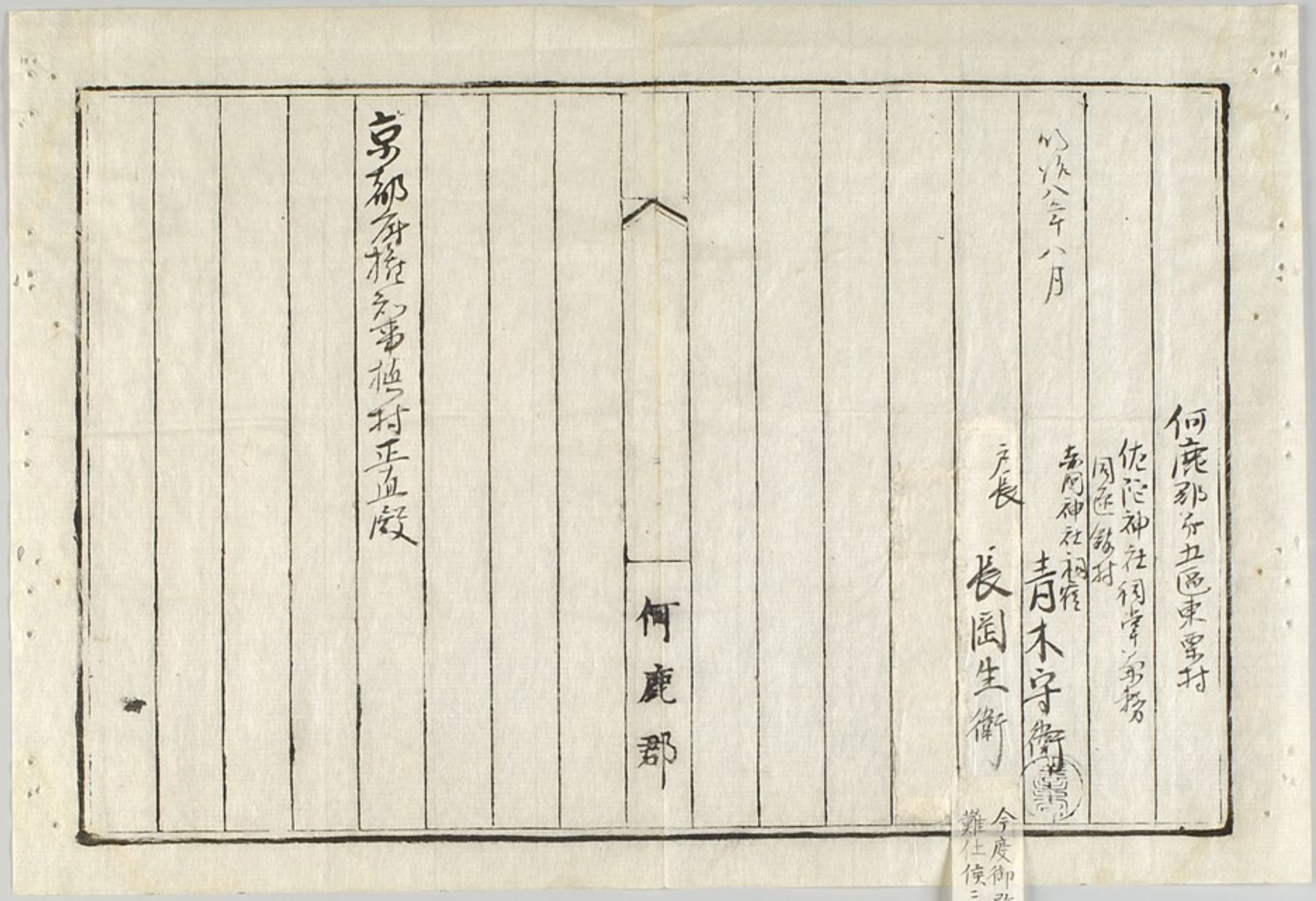

京都府檜志町植村正直殿

何鹿郡

明治八年八月

何鹿郡分五區東粟村

佐陀神社祠常事務
因在銘村

青木守衛

長園生衛

今度御改之儀、兩社異同有之候間判形
難仕候、此段御断申上候也





佐陀神社

丹波國何鹿郡茅野區

東栗村

佐陀神社

氏子之數

七千五百

明治廿年
八月



京都府丹波國何鹿郡第五區栗村

鎮座 澤山ニアリ麓ノ字澤

佐陀神社 東西兩殿 佐陀ノ二字中古約シテ澤ノ字ヲ用ユ

祭神 西殿 國常立尊 埴安之命 東殿 大島大明神

由緒 古ヨリ澤ノ宮ト唱ヘ來ルヲ何レ世ヨリカ相知レス澤ハ和訓佐陀ト耆老之口碑ニ御座候且又栗村ノ

莊名地名ニサダト唱フルヲ曾無之候ナリ佐陀ヲ澤ト唱フル義巨細別紙ニ記載差上申候

祠掌中川左右事其祖父福林平四郎ヨリ初メ神勤致シ候自是以前ハ澤山右兵衛ト申者祠掌ニ御座候處其子早世故ニ右ノ平四郎ニ移リ候也

何鹿郡

勸請 聞傳ニ往古ノ勸請ニ無相違候得トモ元龜ノ頃迄ノ兵燹ニ間罹リ候テ年紀等不詳候

例祭日 曆十月七日

社殿 兩殿ニテ四間二分ニ三間ナリ

境内反別 一及二畝十二歩

旧社領 當時無御座候

氏子戸數 百六十六軒 内 百四十四軒 栗村 廿二軒 大畠村

自京都府廳距離 貳十壹里五丁

以上

佐陀ヲ澤ト唱ル源委別紙

佐陀神社ノ義ハ古来廿ハ神社ト唱来リ候右社ハ廿ハ
山ノ鎮座ニテ往昔其麓ノ邊リ大ナル澤有リ中古開
拓シテ田トナレト今ニ澤田多シ其邊リノ山野田畑
宅地等迄字澤ノ称名アルモ此義ニ因レリ中世約
シテ澤宮又ハ澤大神宮トモ書用ヒ申候即チ佐陀
ハ澤ノ真名ニテ道晃ノ歌ニモ 煙立思 比遠 富士 乃
長佐陀 耳 燃 天 螢 也 空 耳 為 見 覽 又 万 葉 集

何鹿郡

ニモ 佐陀飛螢ト右何レモ此真名ニテ訓シ候由聞傳
ヘ申候全ク佐陀神社ハ澤ノ社ニ紛レ無之尤廿ハ申
場所東西凡五町ハカリ南北三町許モ有之隣村迄
モ能知ル地名ニテ従前檢地帳當今御地券證ニモ
判然ト書載有之候也

近來當村ノ内字上村ト申所大川明神ヲ其社守リ
氏子ノ者佐陀神社ハ大川社ノ由称出シ宮ノ山ヲサダシ
尾杯ト近頃氏子ノ者申觸シ候工氏彼社山ハ判然ト



地券證ニモ字上村ト有之麓ノ田地ハ字打兵ト申シ
 其邊リノ山ヲ赤谷或ハ一尾山又ハ丸山ト唱ヘ有之
 候エ凡字サダノ尾ト申所一切證記等ニモ無之實ニ
 謂レナキ妄説ニ御座候是全ク前段申上候佐陀ヲ澤
 ニ約ソ居候ヨリ彼大川社ニ属スルモノ何歟存付候義ト
 相見ヘ申候篤ト御取調之上事實確定仕候様奉
 願上候也

何鹿郡

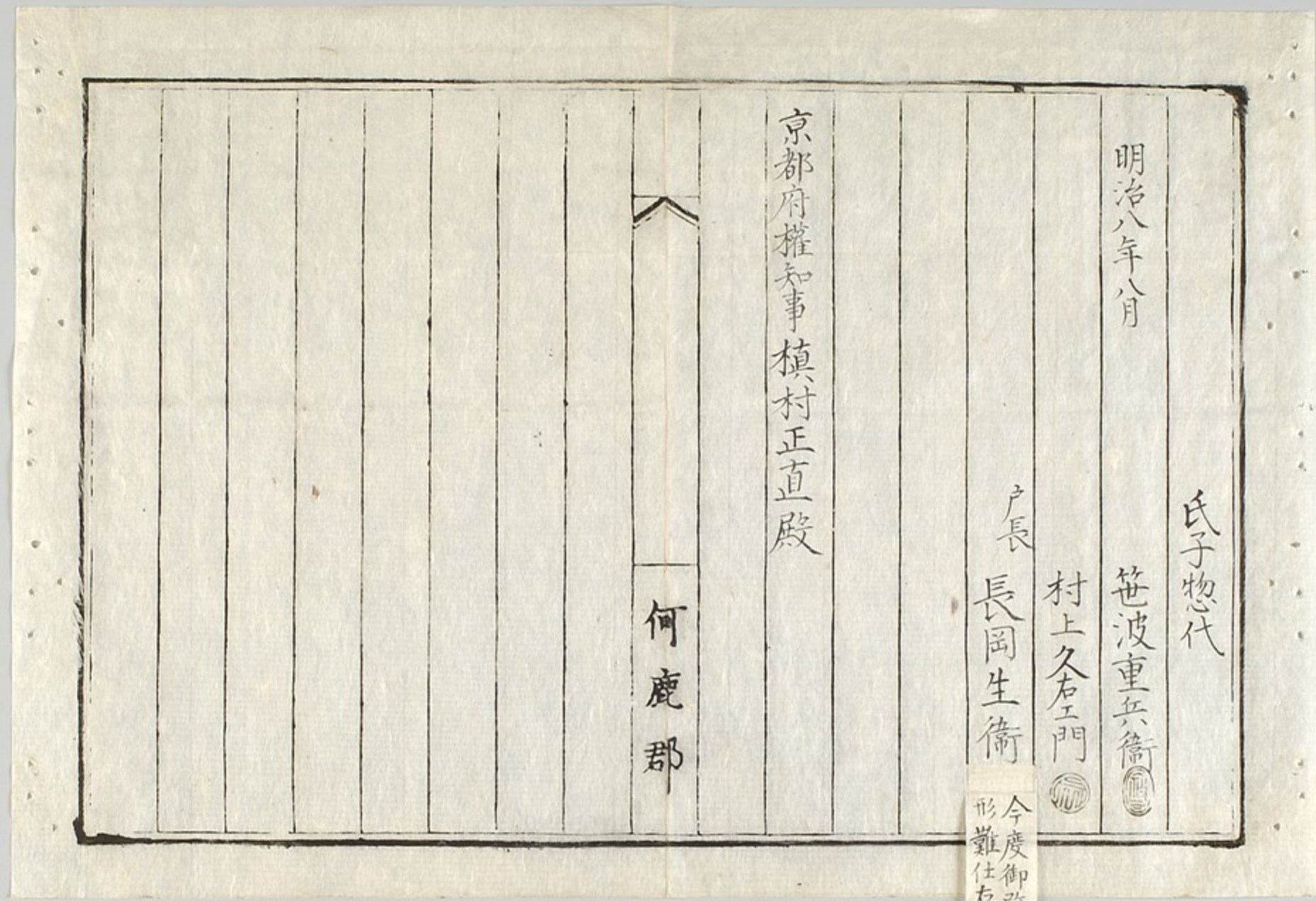
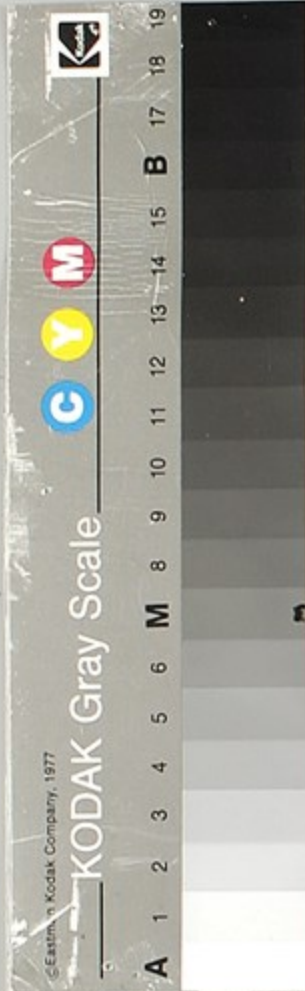

京都府権知事 榎村正直殿

何鹿郡

明治八年八月

氏子惣代

笹波重兵衛 

村上久右門 

戸長 長岡生衛

今度御改之儀、兩社異同有之候間、判形難仕存候、付此段御断申上候也



佐陀神社13 10-4 L09043

個名新仕年ノ書

佐陀神社格在古身ノ方今に至リ氏子者佐陀ノ
ノ屋山ト唱ルル物ト澤神社氏子者佐陀
ト云所ノ地名一ヶ所モ無之今別紙書如之高下
お徳ノ多ク我身後ノ故障ヨリ起ルル事モ非ヤ
尤後系佐陀神社ヲ務ルル者其初メ佐陀神社
トお徳ノ河府廳山家河出邊廳之記ヨリ見上ル事如
ク從中其後之ノ事モ亦然ル如ク般者佐陀

何鹿郡

之地名モ之トお徳ノ其考如ク官記傳其ノ部ノ
河府廳ノ事如ク其考如ク其考如ク其考如ク其考如ク
其仕ノ方寸流ノ事如ク其考如ク其考如ク其考如ク其考如ク

何鹿郡邊邊東郡村河神社祠奉

明治八年八月

佐陀神社口神座

中川丸左印

京都府權知事植村正直殿



丹波國何鹿郡第五區栗村

澤山鎮座
佐陀神社兩殿之圖

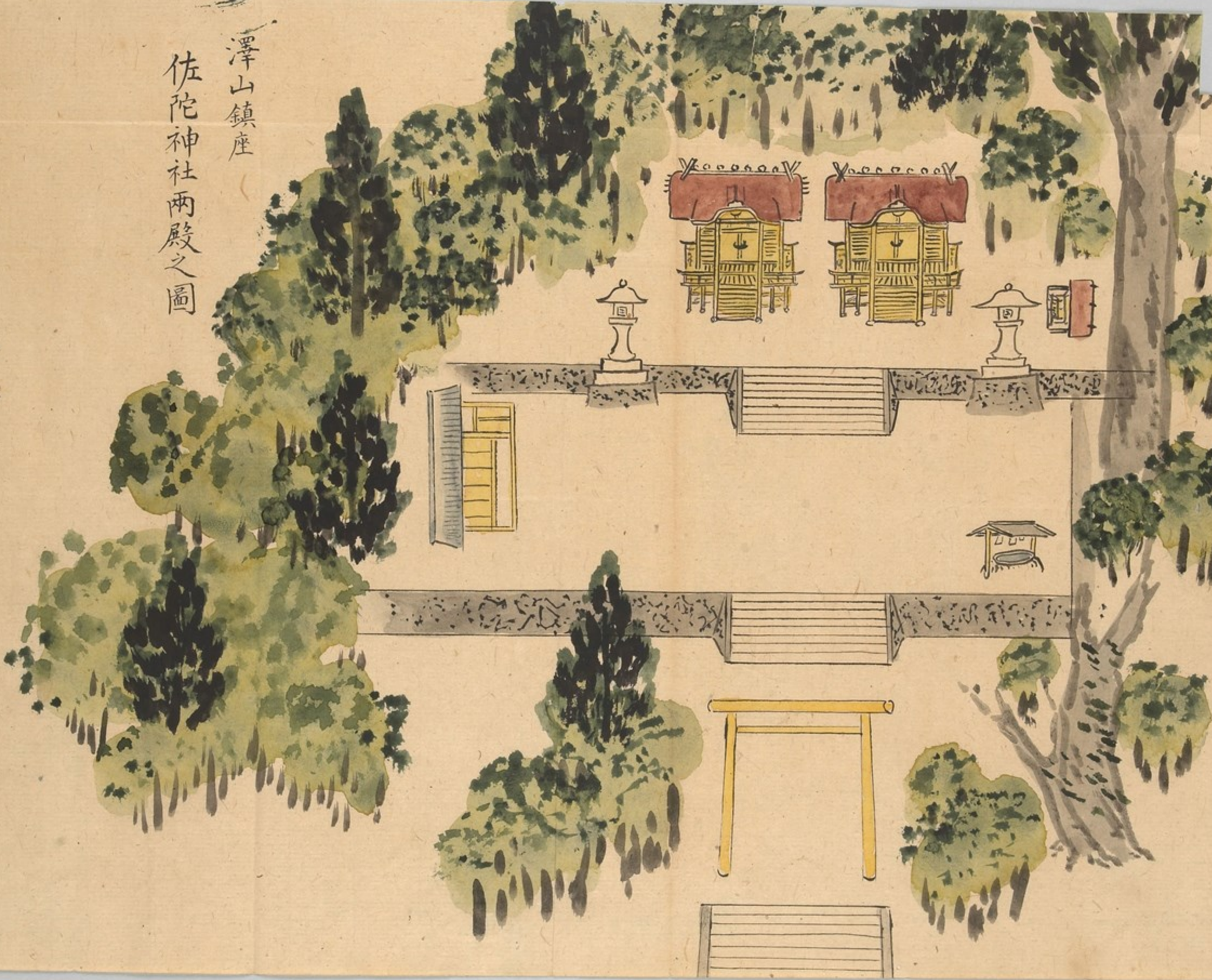

Handwritten text on the right edge of the page, likely a title or description of the drawing.

三印

佐陀神社之儀之上申書

今般佐陀神社名号四藩より更にお致候
条何等之確證正以相定候我之所
尋より天明年中一古籙事入函覽候
尤外之式寸三寸位切之申候古籙有之候
得共平号古号より申候方所尋より
此等事申候候下

何麻郡文五區之長

明治二年八月 川原吉之助 印

京都府

京都府権知事榎村正直殿

法身乃て村中申上後

隣村栗村山字サダニ尾ノ縁村内
古老ノ其ノ末ノ為ニ其ノ末ノ村字評之
地積キニ百サタニ尾ト申一山首ニ由
中出ル此後申上ノ在出證ノ事ノ其
得共風邪ニ有別証跡其ノ事ノ其
申上ノ在此後申上ノ在

茅田區副區長

八年九月五日

村上理哲印

京都府

京師府権令事持村正直殿

後部白葛友久西持田領内社堂記按是

何麻郡

栗村組

東栗村

一大島大明神

沢村之立

社五尺四面

境内七拾六百二 六拾四間

栗村之内

殿具 田野村

中田 平田

沢村

大畠村之氏神

一澤之宮大明神

大島大明神之境内

社三尺四面

一廣峯年辰天皇

中川原巡廻之部弓

社五尺四面

以厚麻社

京都府

境内八拾百四万

一祭禮 九月午日

栗村之内

沢村川面中島之氏神

一大川大明神

社五尺四面

境内七拾百三 三拾八百

栗村之内

之村 古市之氏神

右四神祭禮九月九日長砂村町上

後務所有

鋸村

一赤國大明神

社貳百三十三神一造

境内四指寄留五指刻留

銀村今田村大畠村福垣村

三妻村長砂村石原村小貝村

之氏神也

一祭八月十日九月九日

一氏神其延喜式三有之妻細

家起五指起の内

傳云昔時大島方沼神其氏所の

君なり其夫の妻大川方沼神

あり大島の神故ありと異國

の赤國と云所の夫の姫を此所

へ迎へあり赤國大島大川三神

京都府

の連つ九月九日各終る終る所江

集りあり中比近海殿西後

み珠江余傍の時を其宿し

みしは系を自給て神位を在め

て正一位大沼神と以て高子若

の額をまき一正一終り又

石川備後守其所を鎮して

銘をくまへし其所を銘を赤

國大沼神に備後守氏神也

此末記し有之年号也

元録十五年壬午五月吉日段之也

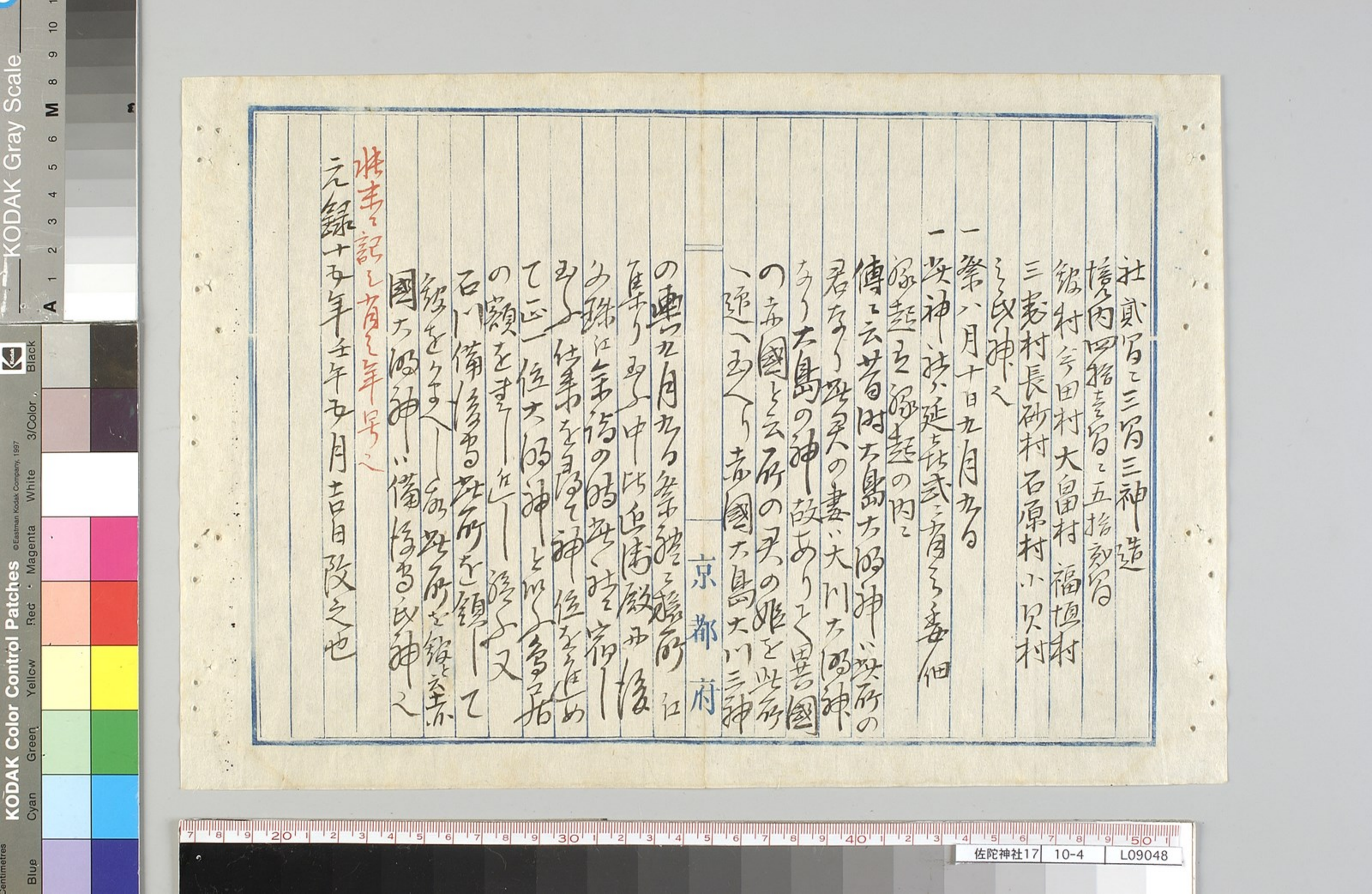



何鹿郡式内十二座ノ内

御手槻神社考證其社上申書及繪圖ヲ後ニ附

御手槻神社

御手槻ハ美天都岐ト訓ヘシ ○ 祭神不詳社説伊邪那岐命ト云 ○

同郡葦四區位田村ニ鎮座

按ルニ當社傳記今存セサレトモ古来其社号ヲ称スルヲミレハ此式内ノ神ナルヘシ

京都府

京都府管下丹波國何鹿郡第四區位田村

鎮座 山字岩井

御手觀神社

祭神 伊邪那岐命

由緒 舊神官日記遺文考證傳説不無之

勸請年月不詳

例祭日 旧曆九月九日

社殿建坪九坪

何鹿郡

境内反別壹反七取十五步

舊社領 無之

氏子戸數 一百五戸

自京都府廳距離 二十里半

以上

右之通相違無御座候

右村戸長

明治八年八月日

村上宗右工門

何鹿郡舟子區嶋萬神社祠官泉

祠掌 内田 看



何鹿郡

京都府権知事榎村正直殿

KODAK Gray Scale



3/Color

©Eastman Kodak Company, 1997

KODAK Color Control Patches

Centimetres

Blue

Cyan

Green

Yellow

Red

Magenta

White

Black

A 1 2 3 4 5 6 M 8 9 10



御手槻神社3 10-5 L09051

御手槻神社

丹波國何鹿郡茅四區位田村鎮座

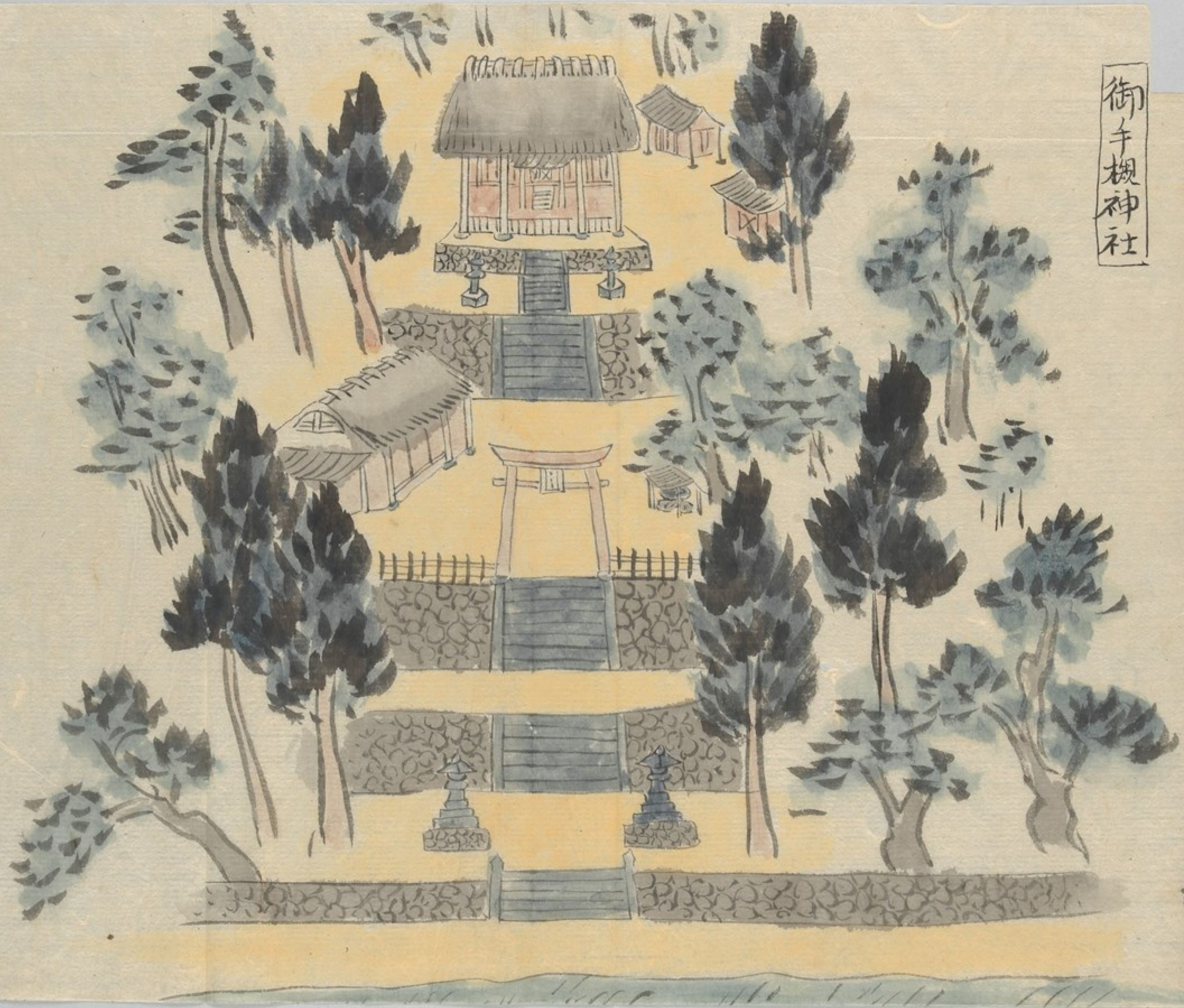

京都府権知事榎村正直殿

右林夕果



何鹿郡式内十二座

河牟奈備神考證其社上申書及繪圖ヲ後ニ附

河牟奈備神社河一本作河

河牟奈備ハ假字ナリ○祭神不詳社説天下春命ト云○同郡茅十

二區十根村ニ鎮座

按ルニ當社旧記傳ラスト雖モ曾テ河牟奈備神社ト

称セリ蓋河ハ河ニ作ルヲ正トナスヘシ千載集長元

九年大嘗會ノ時神遊歌丹波國神をひ山をよ免は藤

原義忠朝臣常盤ぬる神をひ山の柵をさしてそい

のる美世のため又壽永元年大嘗會ノ時神樂哥丹波

京都府

國神を免山をよ免ノ權中納言兼光見しま越ふりた

よとつまけ神をひの山の柵をさしてそいト是

其証ナリ

類社

山城國綴喜郡甘南倫神社ノ条可考合

阿牟奈備神社取調申上書

京都府下丹波國何鹿郡第十二區十根村

鎮座 字大宮山

阿牟奈備神社

祭神 天下春命

由緒

旧神官無御坐候
旧記遺文増社阿上明神勸請永久二年八月
十四日卜石三草跡正敷御坐候

勸請

和銅二酉年六月十日傳説御坐候

例祭日

六月十一日

何鹿郡

社殿建坪十六坪

境内 及別五千七百六拾坪

舊社領無御坐候

氏子戸数百十七軒

自該廳距離 二十里二十町

以上

右之通取調仕候処相違無御坐依而此段申上候

以上



京都府権知事榎村三直殿

何鹿郡

八年八月

四方甚輔

詞官

河牟奈備神社之圖

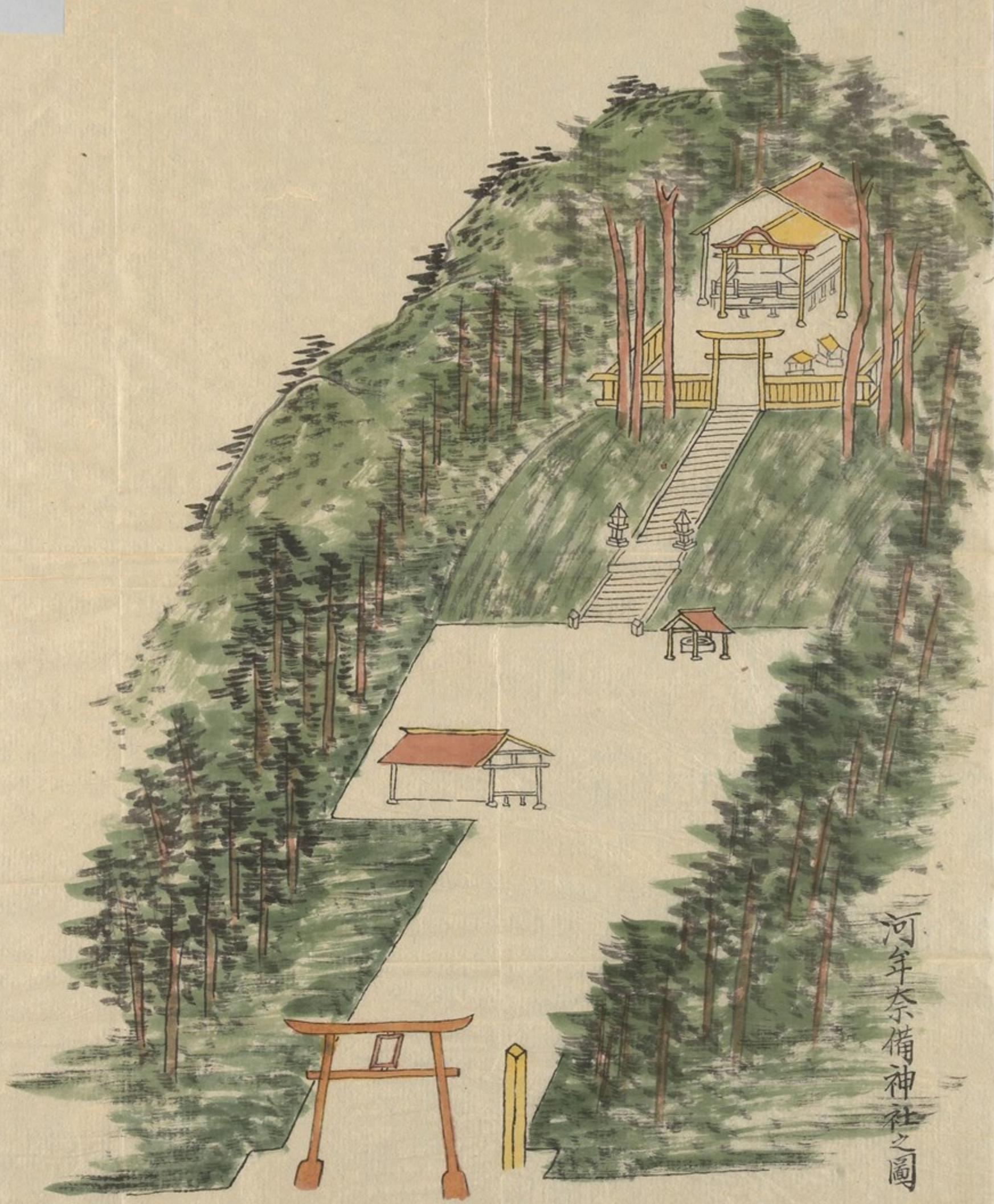

河牟奈備神社 10-6 C09006

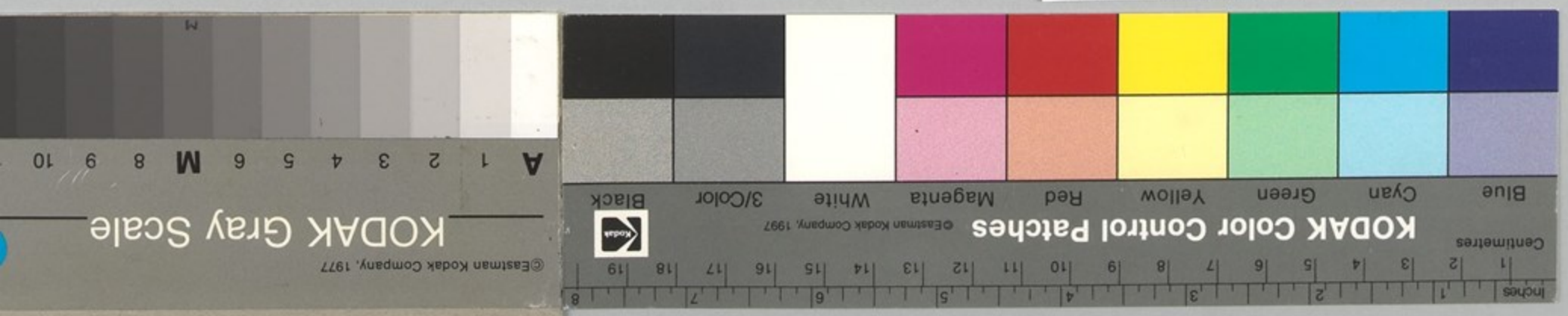



何鹿郡式内十二座

伊也神社考證其社上申書及
繪圖ヲ後ニ附

伊也神社

伊也ハ假字ナリ○祭神不詳○同郡茅ヶ區廣瀬村ニ鎮
座

按ルニ當社屢回祿シテ所在ヲ變シ旧記傳ラス方今
ハ小祠トナレリ雖然曾テ社号ヲ改メス又古ヘ鎮座
ノ地ヲイヤカ谷ト称スルヲミレハ式内ノ神ニハ疑
ヒナキナリ

類社

京都府

越後國蒲原郡伊夜比古神社

京都府丹波國何鹿郡茅壹區廣瀨村

鎮座 山字甲ヶ峯

伊也神社

祭神

素戔嗚尊
天照大神
月夜見尊

由緒

舊神官別當三郎座候 御一新後還俗被仰付神官ニ相改リ候 往古書
記類天正年中頃 燒失仕候ト傳説仕候 崇神天皇十年 道主王丹波國何
鹿郡ニ来リ給ヒ甲ヶ峯ノ麓ニ宮殿ヲ造宮有テ右ニ三神ヲ崇敬シ給ヒ鹿
御ノ後伊也神社ト奉勸請耕作豊饒ヲウケ祈ルト傳説仕候 後世燒失
ノ後宮殿ヲ分マ地ニ移ス宮跡ハ今ニ字ヲ御社ト云 其谷筋ヲ伊也ヶ谷ト
稱ス申候

文政七年申年出火其節書記類燒失仕候 確書無廟座候得共 舊地廢
谷出羽寺當地所領ヲ砌ヨリ 崇敬多ク土地神トシテ營繕シ給ヒ 谷衛滋殿
近代々營繕有マ候

明治三年申年十月十九日 燒失仕候 同四年五月今ノ宮殿ヲ谷衛滋殿ヨリ
造宮有マ候
舊記ニ開化天皇仁德九代 崇仁天皇土代 景行天皇行丹波道主王也 丹波國何
鹿郡山家庄甲峯三神 天照大神 素戔嗚尊 月夜見尊 守護神 諸神 遠助
計給ヒ 舟利給邊 此祈禱申更謹美ニ：：：：：申書
文化七年申年十月七日 寺附奉納願成就後 二位清原直光謹言印

勸請

崇仁天皇十一年 寅年ト傳説仕候

例祭日

年々新穀ヲ以テ祭典仕候 九月十六日

社殿建坪

二間四面

境内反別

舊社領

凡五拾間ニ三拾間
但シ我々此地ノ
有マ候間大略也
無御座候
但シ諸入用谷家
ヨリ出来仕候

氏子戸數

無御座候
但シ區内崇敬
仕候

自府廳距離

十八里貳拾三丁

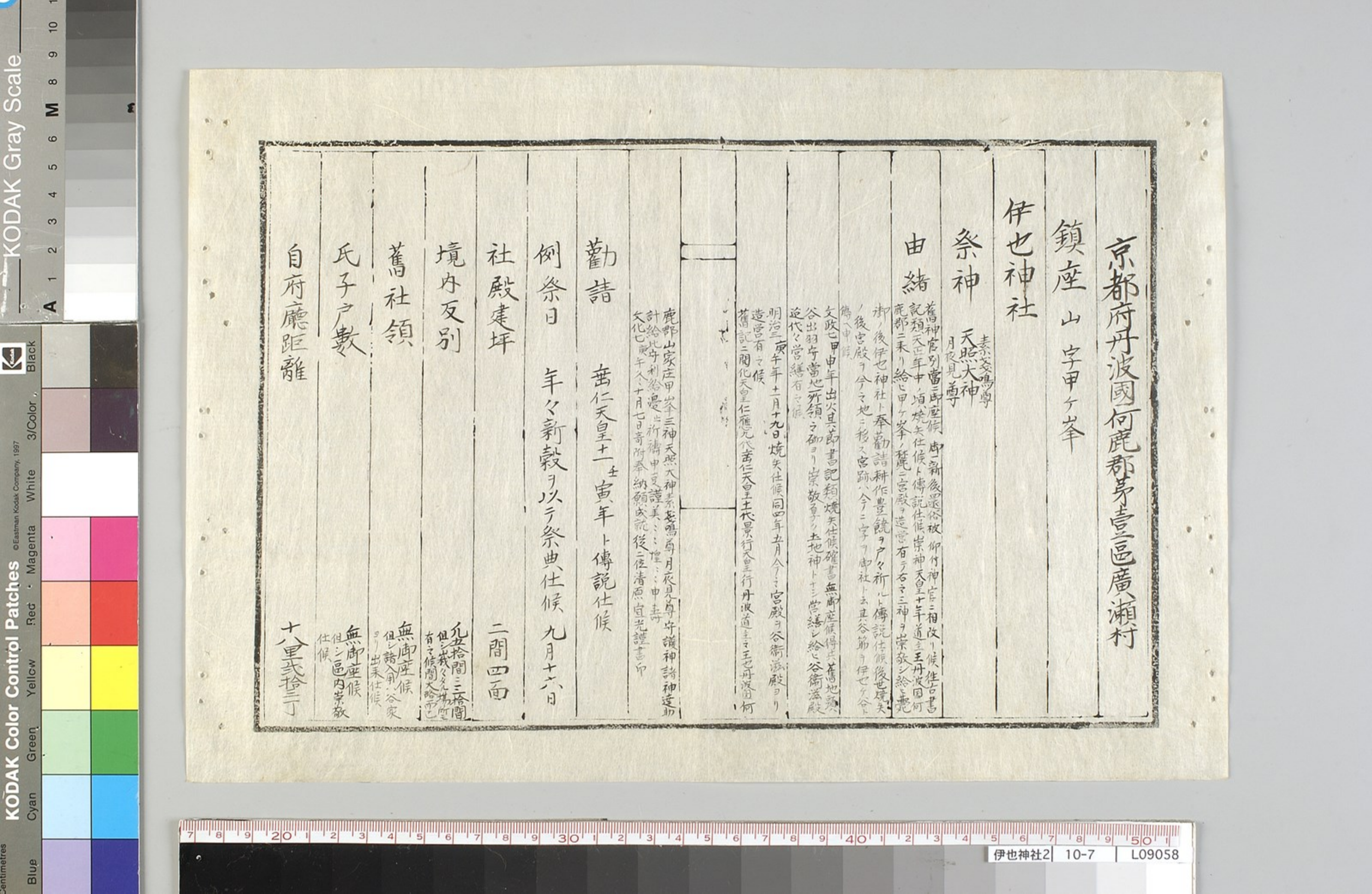



以上

今般式内神社御取調ニ付別紙之通
奉書上候處相斐無御座候以上

丹波國何鹿郡茅二區廣瀨村
祠官

安達左門

戸長

坂根治衛

右

明治八年
八月

京都府權知事榎村正直殿

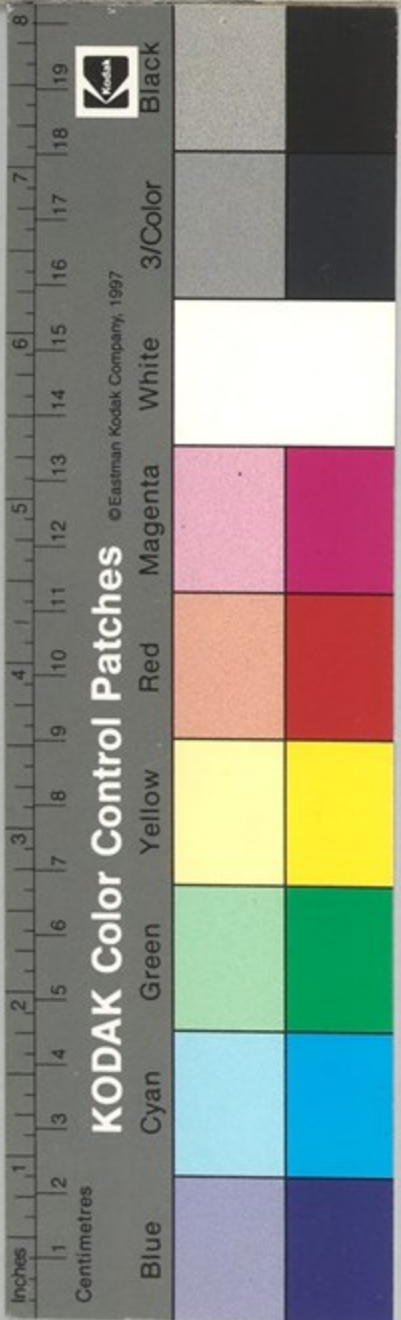

伊也神社

丹波國何鹿茅壹區廣瀨村
式内



伊也神社 10-7 C09007

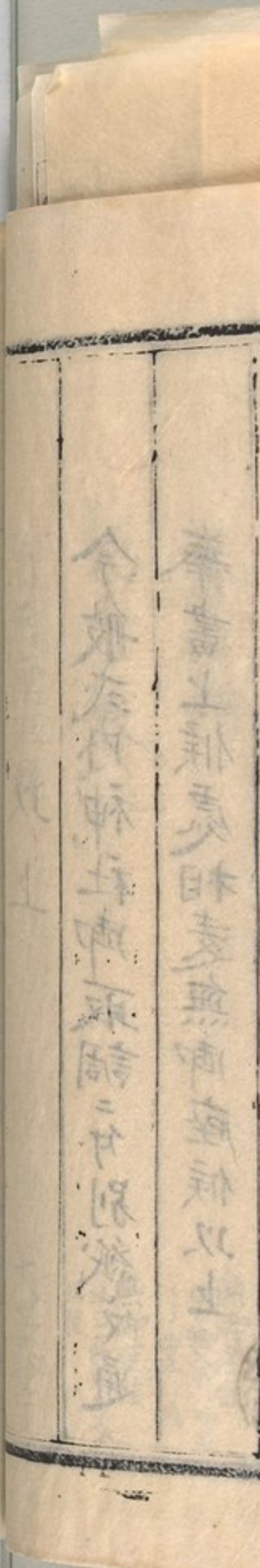



何鹿郡式内十二座

赤国神社考證其社上申書及
繪図ヲ後ニ附

赤国神社

赤国ハ阿加久尔ト訓ヘシ○祭神不詳○同郡茅丘區館
村ニ鎮座

按ルニ當社旧記傳ラスト雖モ曾テ其社号ヲ称スル
ヲミレハ今疑フ所ロナキ也

京都府

京都府御管内

丹波國何鹿郡第五區館村

鎮座

稻葉野山續ニテリ神代ヨリ鎮座地平地也往昔ヨリ

宮ノ段ト云来リ候一境内廻リテ宮ノ前宮ノ後_ニ

宮ノ東宮ノ西ト云傳来別ニ字地名無之候

^{式内}赤國神社

古老傳ニ往昔ハ丹波國一社ノ神故ニ丹國ノ社ト

云則古キ物ニ丹國ト書スルモ有又瓊瓊杵尊

御諱丹仁^{キコヒト}ノ尊ト申奉ル恐クニ付赤國ト書換ル

トモ云説アリ

祭神

三殿ニ祭リ有

左殿 猿田彦大神

中殿 天津彦彦火瓊瓊杵尊

右殿 天鈿女命

右三神ヲ祭社也日本三所ニ祭在社トモ云説有又迎衛
殿丹後國天橋立參詣ノ路次舊社ノ故ヲ以御之寄
御一宿有旧記古實等御尋有之則御歸京ノ後
朝廷ヨリ直ニ正一位ノ位号ヲ被下置正一位大明
神ノ額ヲ寄附被下置候ト申傳但年月不
相分其額ハ今無御座候又道齋殿ハ龍山公歟
凡云傳候ト

正一位赤國大明神 卜號ニ奉ル

外ニ攝社ニ座有

稻葉大明神 祭神素盞鳴尊 宇稻葉野山ニ

祭在ス赤國社ヨリ東方離一ニ所餘

稻荷大明神 祭神倉稻魂命 宇永泉山ニ

祭在ス赤國社ヨリ南方離一四一餘

由緒

舊記遺文可考證類無之候但云天正頃兵乱陣屋取其節兵
火ノ爲社殿建物古記器物迄不殘灰燼ト成候ト云傳候事



一 古老傳云上古ハ神官歴然有之處自然衰微ノ
 節ヨリ廢止ス又云中古京都ヨリ神官差下サレ
 社務被致候得共僻遠志筋里ニテ會計ニ乏ク
 終ニ歸京ニ相成其後ハ益弊衰ニ及僅小祠ヲ營
 年月ヲ送候處恭平ノ御代ト成ニ就氏子ノ盡力ヲ
 今ノ社殿造營仕候一石衰微仕即ヨリ當社神
 子職福林某社務等兼勤仕居候處享保
 年中右福林ノ次男淺右衛門ト申者社務ヲ以
 別家仕其節吉田殿^ニ御願申僅ニ水綿手繼ヲ受領ス
 其子辨治ト云者又吉田殿^ニ繼目御^ト申上則白張
 衣ヲ受領ス其弟永馬^{但他家ヨリ}又吉田殿^ニ繼目御^ト申
 上則風折烏帽子狩衣受領ス青木兵庫ト改名其子今
 青木守江^{但養子實當社神子職}又吉田殿^ニ繼目御^ト申上繼
 目官仕則官服ハ兵庫同様受領又青木兵庫ト云
 明治六年六月ニ當社ノ祠官ニ被命則守江ト改名ス
 一 舊器物一種今ニ殘リ有御神輿頂ニ在鷺鷥ノ鳥

也俗ニ文ノ銅器也銘正和三甲寅年九月八日ト彫付
有明治八年迄ハ五百六十二年ニ成

又天保七年四月京都久松川大隅守榮嗣ト云人

吉田殿家ノ命ニ来リ社殿改被申候此社ニ殿ニ

造有祭神如前條相違無之如斯顯然久ハ

見所少シ但遍歷中三所有ト被申候弘川氏曰

當社ハ神代ヨリ鎮座ノ地ナリ故ニ上古ヤカク

號アリ後字訓ニヨリ館村ト云成カ其節

一首ヲ詠シ被置候

神代ヨリ幾萬世カ神ノ在館ヲ多ク久敷モカナ

勸請年月

不相知事前條ノ如ク神代ヨリ鎮座地也ト申傳候

例祭日

舊曆九月九日也御神輿ニテ海旅所同區内長砂

村馬場迄出御 猿田彦大神天籬女命前驅ノ

形有則流鏑馬アリ又旧曆八月十日定日ニテ

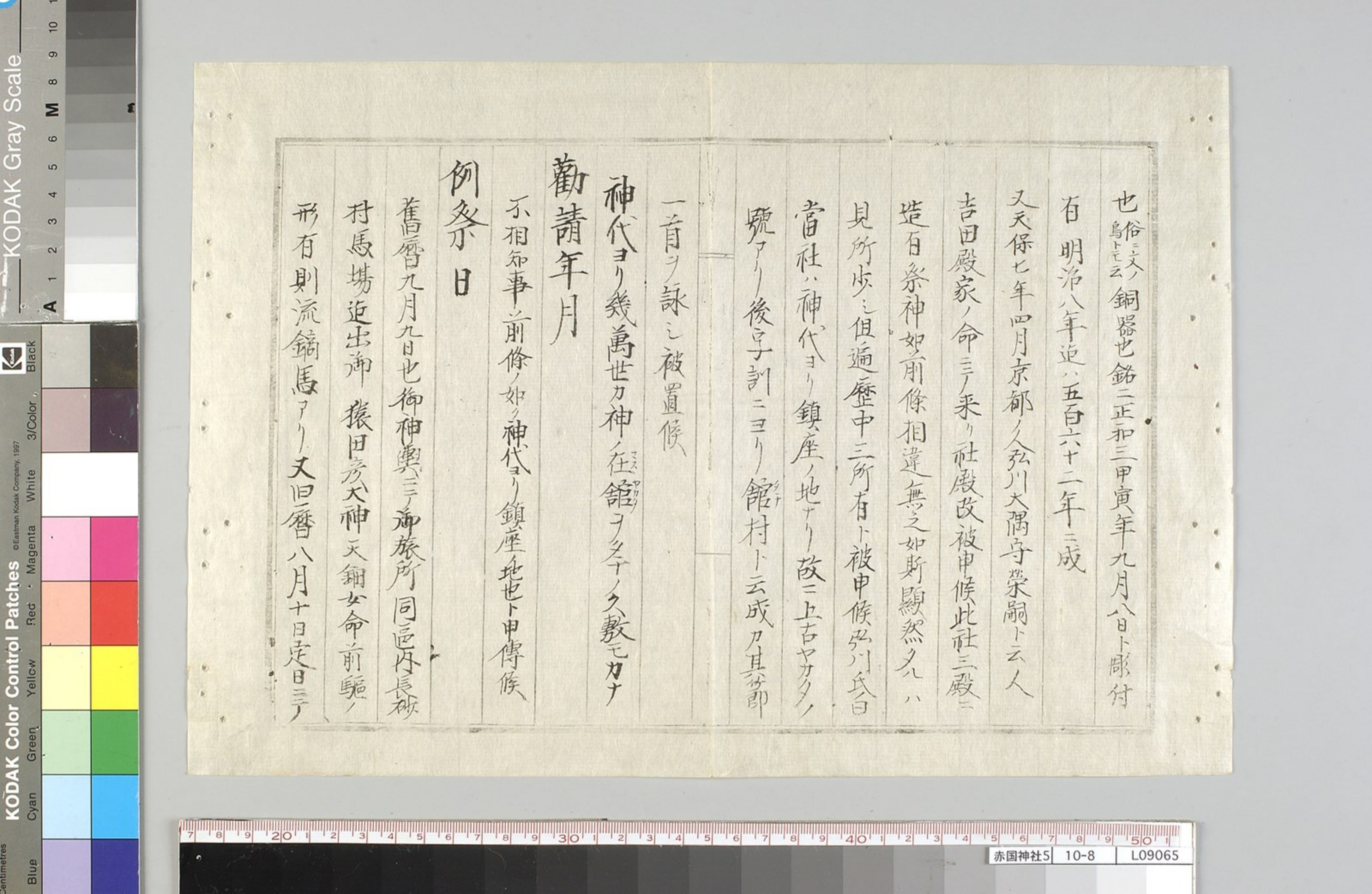

前々ハ能ヲ修行奉納也元禄年間ヨリ毎年操座
雇三番叟操奉納仕候一今に至リ毎歳無闕事

社殿建坪

本社 南面板博葺 前通壹丈三尺
三殿造リ 裏行七尺五寸

上屋 萱草葺 前通三間四尺
裏行三間二尺寸

境内及別

六反四畝拾貳步 東西四十六間 南北四十二間 雜水林也

今社地庭平地分 東西四九間 南北十九間

舊社地之分狭森中ニ如塀塙古際有 東西二十八間 南北三十四間

舊社領

従前舊社領朱黒印舊藩寄附等無之候事

上古ハ富社ニ付テ敏系榮ノ地歟鳥居ノ前面所屋敷

ト云字自天正ノ頃兵火ニ焼失ト云傳候

氏子戸數

但舊氏子之分村數ハ分村小貝村石原村長碓村

福垣村三宅村館村今田村大富村石戸數合テ

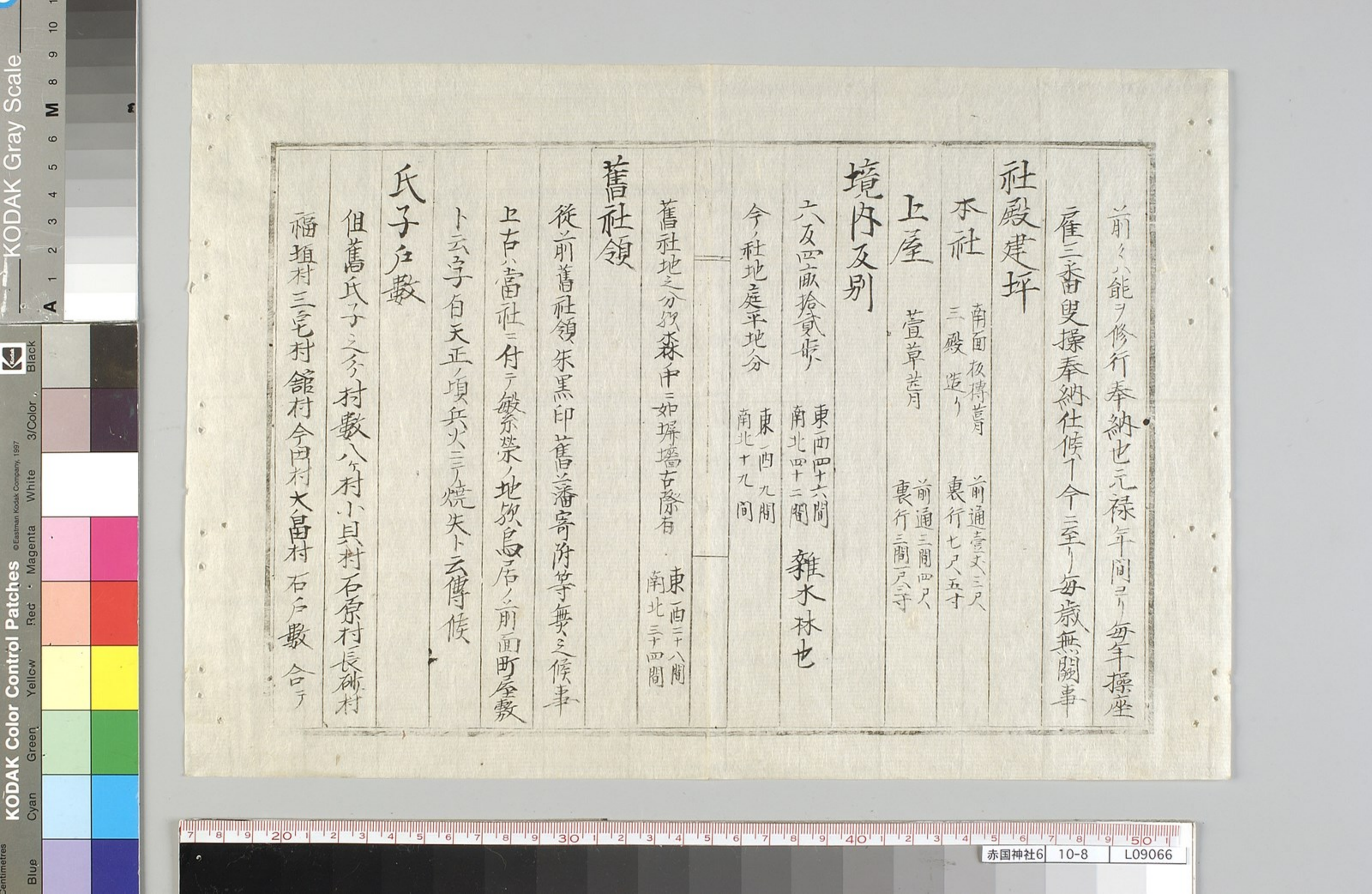

貳百四十九戸也

明治六年ニ五區六區之郷社ニ御定相成候

右ニ五區ニ栗村六區ニ私市村報恩寺村印内村
山口村都合五ヶ村戸數七百七戸也

自府廳距離

貳拾壹里拾四所

以上

右之通取調候得共舊記之可備考證
儀一事而無御座候唯鄙陋窮僻之村里
古老言傳而已愚民之俚言不洩乍不都合
不顧恐奉申上候以上

明治八年八月

丹波國何鹿郡第五區館村

赤國社 祠官

青木守江



石村 戸長

永井重元 衛門



追而御届奉申上候何鹿郡阿比地神社所在之儀
御尋被仰付候此社ハ現今天田郡真村地ニ在
今同郡觀音寺貞村兩村ノ氏神也觀音寺村ハ何鹿
郡高津村ノ内ニテ以前ハ下高津村ト云年月ハ不知
候得共故有テ二村ト分レ觀音寺村ハ天田郡ニ屬ス以前
ハ郡堺ニ有故何鹿郡トアリ今兩村共天田郡地故右
ノ社同郡ノ社ト成阿比地神社ハ此社ニ相違無御
座候由古老人申傳候此段奉申上候以上

KODAK Gray Scale

A 1 2 3 4 5 6 M 8 9 10



3/Color

White

Magenta

Red

Yellow

Green

Cyan

Blue

Centimetres



赤国神社8 10-8 L09068

郡塚有故何鹿郡下今兩村共天田郡地故右
 社同郡社成阿比地神社、社社相違無御
 座候由石元八甲傳候此段奉申上候以上

○本社「裏北地」低「九丈余三田十」

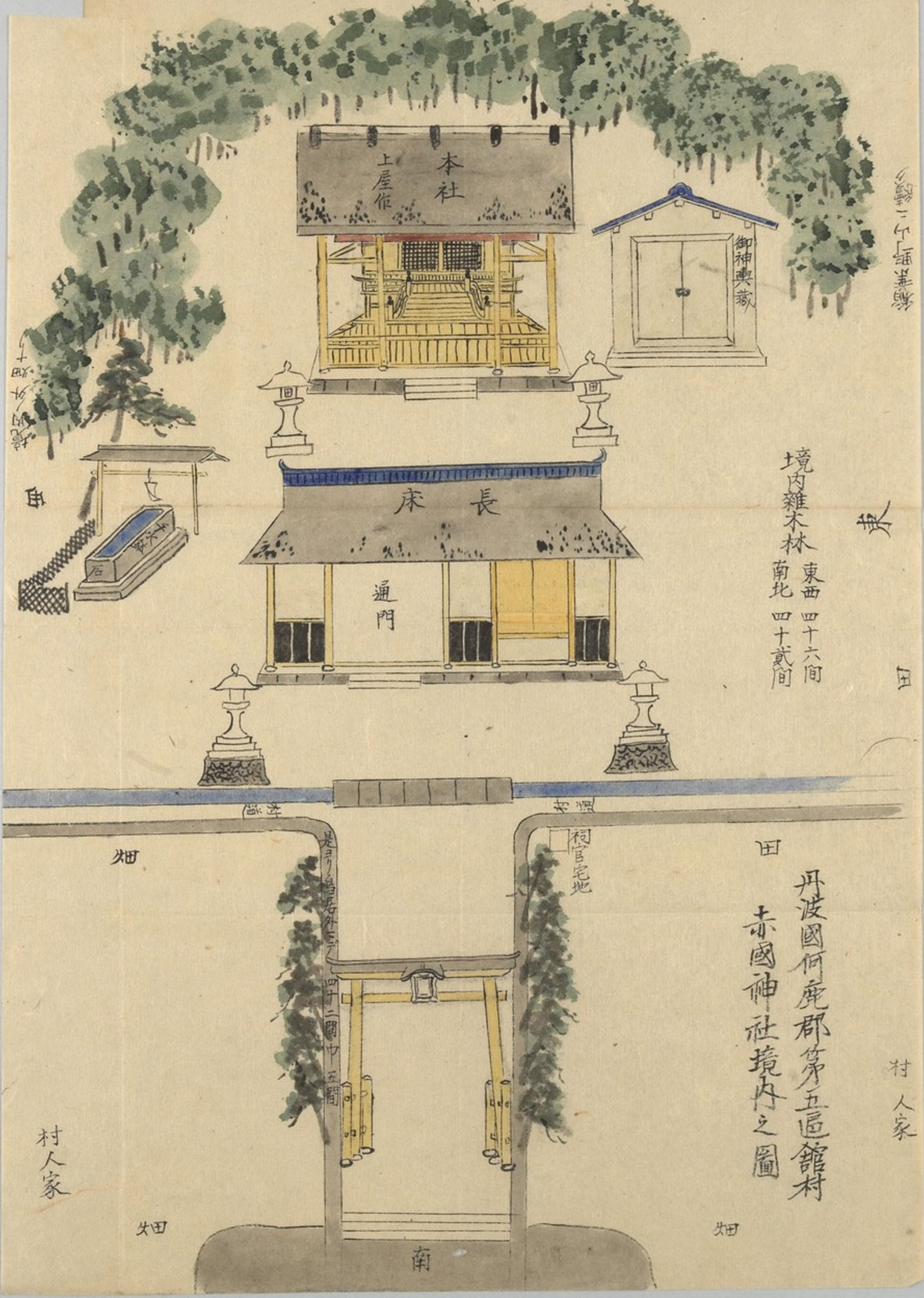

境内雜木林
 東西四十六間
 南北四十貳間

丹波國何鹿郡第五區館村
 赤國神社境内之圖

繪二下「館村」

村人家



何鹿郡式内十二座

高藏神社考證西保村高藏神社高倉村高倉神社并倉村八幡宮等上申書繪圖及日記ホ

フ後ニ附

高藏神社

高藏ハ多加久良ト訓ヘシ○祭神不詳○同郡茅八區西

保村ニ鎮座放

同郡茅四區高倉村又高倉神社アリ○神社叢録云高藏神社并倉村ニアリ

按ルニ當社西保村ニアルヲ正シトセニカ今確證ナ

シト雖モ古来其社号ヲ称シ来レリ高倉村ニ鎮座セ

ルハ以仁親王ヲ祭ルト云テ式内ノ説ヲ傳ヘス又井

倉村ニ鎮座セルハ是ハ幡宮ニシテ高藏神社ニ非ル

京都府

ナリ附ル所ノ書可考合

式内神社取調書上

京都府丹波國何鹿郡葦八區西保村

鎮座 字武之内

高藏神社

三社各別殿

服社 八幡宮 祭 應神天皇
眼社 若宮 祭 仁德天皇

祭神武之内宿禰

由緒

往昔神官有之其所中興廢絕其後即一新近同村
真言宗宮床山滿福寺石社別當兼整任杖每年三月杓
午前十時往古麻呂子親王丹後國鬼神退治之時額滿之
式にて禮服する射式高社杖

勸請年月相知石申候

何鹿郡

例祭日 曆十月七日 旧九月九日

社殿建坪

左社 五坪八步
中社 七坪
右社 四坪

境内及別

舊境内四反吉高貳拾步

舊社領

無之杖

氏子 百拾貳戸

自京都府距離 二拾三里

前書之通取調書之文お通年比登杖以上

爾後八年
八月廿日

何鹿郡葦八區西保村



高蔵神社祠掌兼

祠官 由良孫三郎



區長 高倉兼助



區長 由良方左衛門



京都府權知事榎村正直殿

何鹿郡

京都府管下丹波國何鹿郡所置高倉村

鎮座 山名高村

高倉神社

祭神 以仁親王

由緒

舊神宮日記遺文考證傳說未詳之

勸請 年月不詳

例祭日 旧曆九月九日

社殿建坪 十八坪

何鹿郡

境内反別 壹反壹畝八步

舊社領 無之

氏子戸數 四百十二戸

自京都府廳距離 二十二里

以上

京都府権知事植村正直殿

何鹿郡

省

内田

祠掌

何鹿郡第十區嶋萬神社祠官兼

四方喜兵衛

明治八年八月日

右村戸長

右之通相違無御座候



記

何者郡第四道之五倉村

高倉神社

古者同郡西保村鎮座之藏神社文字

右邊河原長河共同訓其邊明辨祠堂可

仕分也 仁舟取因古計古鎮座之場所ハ

注古奥谷ト唱へ来古変以仁親王初請以後

高倉村ト改稱仕分極付少少河原古同村長

ヨリ中出古百廿段奉申上并以上

八事百

古神社初學

内田 宥



京都府権知事模村直殿

A 1 2 3 4 5 6 M 8 9 10



丹波國何鹿郡第四區高倉村

京都府權知事櫻村白直殿

高倉神社



高倉神社 10-10 C09010

後白河院皇子以仁親王治承四年三位賴政山城守治ニテ平
氏ノ為ニ官軍敗レ親王南都へ御立退トアル實ハ十二士ノ
臣供護シ丹波路へ御沈落丹波國何鹿郡吉美村ニテ薨御御
遺骸ハ同村ニ納ム御綾所曰跡今ニ存ス同九月吉美郷高倉
村小森大神ノ社頭ニ勸請シ奉今高倉神社ト奉稱吉美郷六
ヶ村氏神是也元文四年社宇炎上日記神寶燒失尊像并十二
臣木像燒木今ニ在リ皇崩シ玉ヲ後十二士臣下近郷ニ散領
其長大槻權守邊隱岐守奉護神寶後冷泉院神寶旨日月御
幡阿部允住吉丸太刀ニ振同郡石田村奥谷高森へ納ムト今
ニ左ノ塚有之右ノ通傳聞并由緒有之家名ノ申傳ニ御座候
詳細ノ事ハ燒失不詳候得共本書之通尊像并十二臣像燒木
ハ頭然相違無御座候高倉神社神主

京都府



朽麻郡或社高蔵神社同郡若狭八屋西ノ
 保村ノ同名ノ社有リ又同郡若狭二區井倉
 村ハ幡社ハ右ノ如ク神社ト申訖モ亦少
 於哉ニ多ク為ス般之書式ニ倣ヒ右ノ社一取調
 多ク遠云々云々越前ノ井倉村也云々并
 祠官ハ亦遠ニ於處ニ方成ニ通申出也且
 添書ニ通同社於久高社社ニ有之カ
 傳并考證ル更ニ與之也中ノ出也保村
 多ク於神社ニ交ス兼多ク於調ノ中
 詳向乃書公且若狭四區ノ倉村高倉社
 社果レ亦同稱之事故同撰取調ノ交已
 所接合越依カ右ノ社共ニ公作八年八月之

京都府

十日附キ多他或社調書類ト同所廻送
 之及之於条方所取調成度及也所
 答之乃乃所撰合也

九年三月 十日

園部出穂

右新撰 中

取調御届書

京都府管下丹波國何鹿郡井倉村

鎮座 字宮山

八幡宮社

祭神 應神天皇

由緒

旧神宮旧藩ヨリ召寄マシ付若只小濱ヨリ
福林太夫ト申者当社之神宮ニ未ル當神
官ニ同家ニテ奉務是ヨリ以前之神宮
絶家ス考書ハ長ニテ未ニ記ス

勸請

治承年中松重盛勸請巨細ハ縁記ニ云

何鹿郡

例祭日

四月三日
八月十五日

社殿建坪

壹町卅三歩

境内

真町九反八町卅四歩是後ニ郷山ト成ル故ニ此中ニ
社有事ニテ實ノ境内ナシ又旧社地多ク之
御祓所ニ有幾丁ト云事ヲニテ又曰藩ヨリ
新開ニ相成又御一新後ニ新開ニ相成當時
御祓所ノ云

舊社領

昔ハ多ク之社領有ルトイテ其礼し時ヨリナシ
又是ノ残りタル田地一ヶ所アレトモ當時ナシ是
御供田トテ以前ハ神官支配ス又曰藩ヨリ寄附
地知ニテ八町六歩有是社ノ修履科トシテ寄附
也右何レモ今ハナシ

氏子戸數

百六拾三戸

高藏神社

自府廳距離

貳拾里

縁記

柳當社者雖爲往昔之勸請_ニ依亂世_ニ寶物縁記書類等
 悉令燒失神領等多ク有未ルイ_トモ明知兵亂之頃無
 之事_ニ成故_ニ今之神人不知其由_ヲ古傳_ニ此所ハ小松三位中
 將平重盛郷之領知_ト云_ク治承年中重盛之勸請多リ
 當社素ヨリ在深林之中靈驗新也山高偉林鹿_ニ脚_ニ
 洗ノ池水有テ致景之所也領主從五位下九鬼式部

何鹿郡

少輔藤原朝臣隆李 太守之奉命寛永年中移丹
 波国何鹿郡天田郡_ニ給貳万石_ヲ綾部本宮山下居住
 隆李當社之恩頼_ラ蒙幸得此所故_ニ以此社_ヲ氏神_トシ
 神領寄附_シ士中下_ニ至迄崇教_ニ日々月々コレ_ニウ_ス或
 時隆李呼神人_ヲ向此所社正ハ幡哉否神人答曰
 傳聞所謂四郎左衛門有人祠_ニ云_ク隆李信_シ
 給_ハス大_ニ色_ヲ變_ス諸人聽彼謾惡言果彼神人身
 依振口痛邪割_テ終悶絶_ス奇哉妙哉是神罰無

疑為善則得幸為不善則得災誠善惡感應鄉音影
ヨリ七急也依之云 此束新ナレト七紙破損ニテ不分明

旧領主奉納掛袖

温良恭儉讓

謹奉納

九鬼式部少輔藤原隆都敬白印

傳説此列社ニモ古三列ニシテ四月五日ノ神ノハノ多ク長
より社式法ニテ社内ノ入来ル又八月十五日祭礼ニ社式法ニテソノ
ノ社領ニテ後何れノ年ニテモ其法ニテ當時ヨリノ神ノ
ニテテテ入ノ社内ニシテ

何鹿郡

右取調如斯脚座候謹言

明治九年二月十七日

八幡宮祠官

福林左治麻



右村戸長

塩見兵助



京都府権知事

植村正直殿

御届書

八幡宮社之儀式内高藏神社之説
御座候趣御達相成候得共古書等
縁記之通共礼言焼失三丁無御座候
傳説等之別紙之外傳聞無御座候
不心惶謹言

丹波国何鹿郡井倉村
八幡宮祠官

福林左治麻



何鹿郡

明治九年三月十七日

京都府権知事

植村正直殿

書取次掛

KODAK Gray Scale

Black

3/Color

White

Magenta

Red

Yellow

Green

Cyan

Blue

Centimetres



何鹿郡式内十二座

佐須我神社考證其社上申書及繪圖ヲ後ニ附

佐須我神社

佐須我ハ假字ナリ○祭神不詳社説云須左之男命○或人云古事記日子刺肩別

命ア○同郡第六區私市村ニ鎮座

按ルニ當社旧記傳ラスト雖モ曾テ其号ヲ改メサレ

ハ蓋シ疑ヒナカルヘシ

京都府

L

京都府丹波國何鹿郡第六區私市村

鎮座 清迺山

佐須我神社

祭神 須允之男命 稻田宮主老公神 三座相殿

由緒 當國雀部庄元郷社之由 于往古稻田某云 神官毛有之候由 處應仁之頃社領墾

其後神官毛絶家致 神庫毛燒失依 依而記傳等無所座候

勸請 年月相知不申候

例祭日 曆十月八日

何鹿郡

社殿建坪 四間三尺 四間七尺七寸

境内反別 旧境内 二反五畝步陰地

舊社領 往古五拾石有之候由傳 兼法被

氏子戸數 二百十二戸

自京都府廳距離 二十壹里半余

以上

別紙之通式内神社所取調付
奉書上候以上

何鹿郡茅六區私市村

佐須我神社祠掌

明治八年八月十七日

大志方誠一郎



前書之通相違無所座候依而奥印仕候

右村戸長

大島權九郎



何鹿郡

京都府權知事植村正直殿



丹波何鹿郡第六區私市村
式内佐須我神社

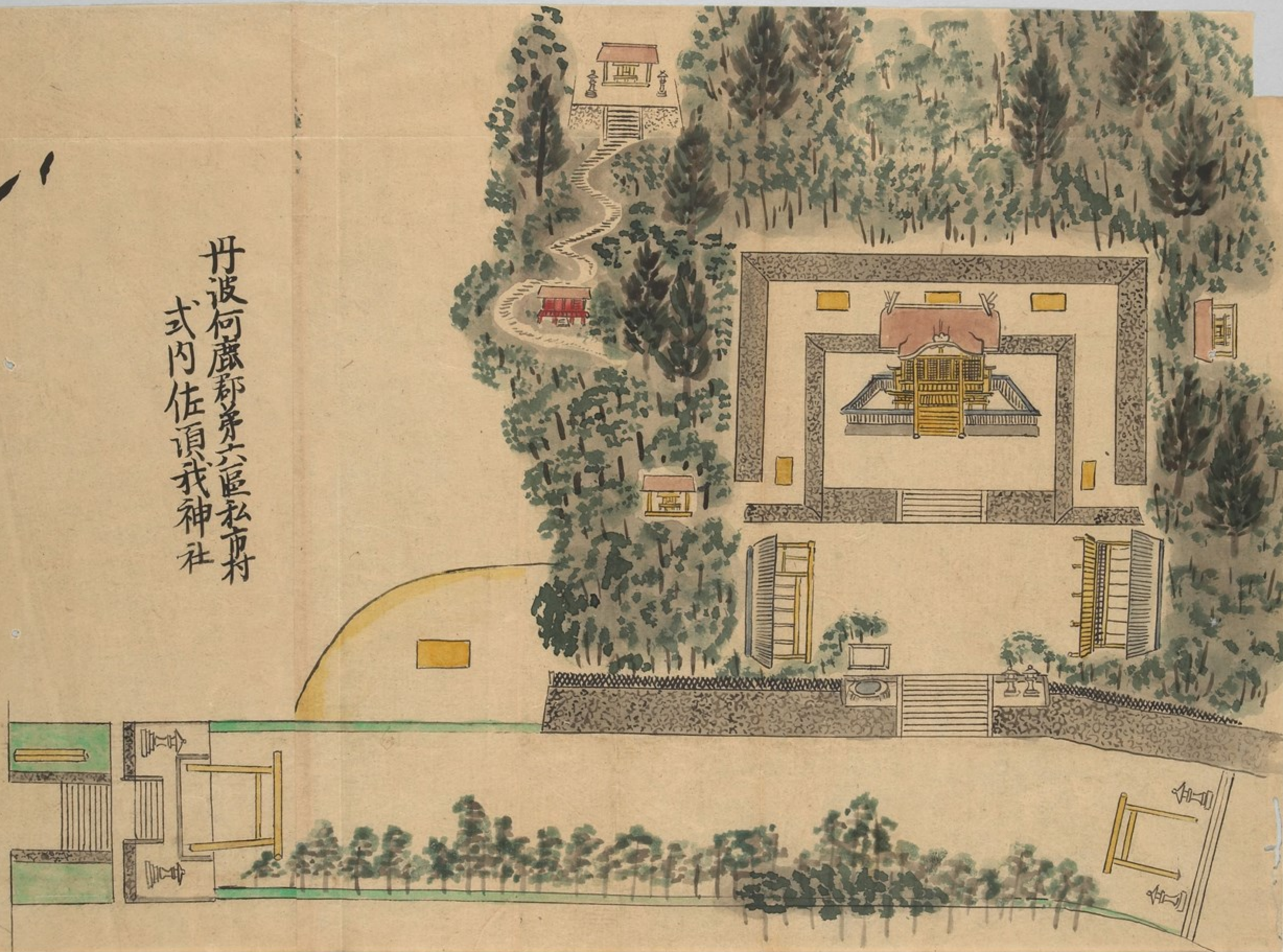

奉書上候 以下

丹波何鹿郡第六區私市村

6 7 8 9 60 1 2 3 4 5 6 7 8 9 70 1 2 3 4 5 6 7 8 9 80 1 2 3 4 5 6 7 8 9 90

式内佐須我神社 10-11 C0911



何鹿郡式内十二座

鳴萬神社考證其社上申書及
繪図ヲ後ニ附

鳴萬神社

鳴萬ハ志麻々ト訓ヘシ○祭神不詳○同郡第十區鳴間
村ニ鎮座

按ルニ當社亦旧記傳ラスト雖モ古末社号ヲ改メス
且其村名モ鳴間ナレバ以テ證トナスベキナリ

京都府

京都府管下丹波國何鹿第十區嶋間村

鎮座 宇宮ノ谷

嶋萬神社

祭神

須佐之男命

稻田宮主老公神
稻田宮主老返神

由緒

同國同郡八田法元郷社之由候
宮守僧侶相勤候

勸請

年月不詳

例祭日 旧曆八月朔日

社殿建坪 貳拾坪

何鹿郡

境内反別

三反貳畝貳拾步

舊社領

無御座候

氏子戸數

百九十八戸

自京都府廳距離

二十二里

以上



京都府権知事榎村正道殿

何鹿郡

明治六年八月日

相官

内田 省



佐高田卷太郎



右村戸長

右之通相違無御座候



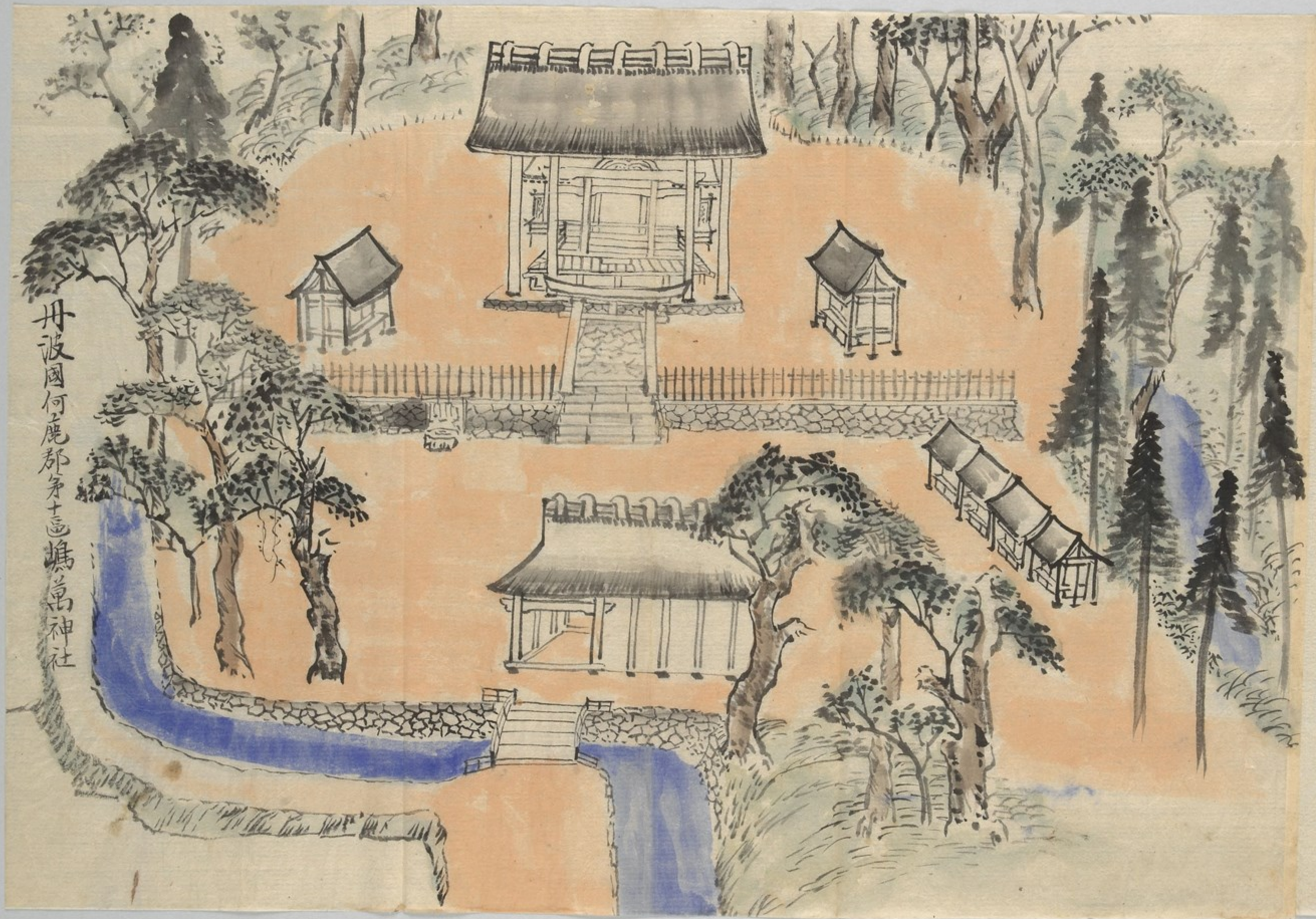

丹波國何鹿郡第十區塙萬神社

丹波國何鹿郡第十區塙萬神社
卷之八
卯年八月日
右長官敬
○



210602 | 塙萬神社 10-12 | C09012



何鹿郡式内十二座

福太神社考證其社上申書及繪図ヲ後ニ附

福太神社太一本作田

福太ハ依久多ト訓ヘシ○祭神不詳○同郡十區勢期村ニ鎮座

按ルニ當社亦旧記傳ラスト雖モ曾テ福太神社ト称シ同區福田村モ則其神ヲ土産神トシタレハ蓋シ疑ヒナカルヘシ

京都府

京都府下丹波國何鹿郡第拾區勢期村

鎮座 字宮

福太神社

祭神 須佐之男命

由緒 旧神宮亦無御座候

勸請年月 不詳

例祭日 舊曆九月十日

社殿建坪 八步七厘

境内及別 四反八畝五步

舊社領 無御座候

氏子戸數 百拾六軒

自京都府廳距離 廿貳里半

以上

右之通相違無御座候



明治八年

右村尺長

八月

白波瀬清左門



同郡同區島萬神社祠宮兼

祠掌内田宥



京都府檜知事植村正直殿

福太神社

丹波國何鹿郡笥拾區勢期村

